ANDHRA JYOTHI Vijayawada Regd. No. B 543 ఉదయం 122237 ★★ Telephone: 4548

'LT-LK' ఎలక్ట్రీషియనుల పరిషత్
విజయవాడలో 7 జనవరి 1967 శనివారం
2 గం॥ రకు దుర్గాభవన్ హాలు జరుగును.
అధ్యక్షులు: శ్రీ సి హెచ్. రామారావు, బి ఎస్ సి. (ఇంజినీరింగు)
డివిజనల్ ఎలక్ట్రికల్ ఇంజినీరు, (సం. ఆర్ టి.)
ఎ. పి ఎస్. ఇ బి. విజయవాడ సర్కిల్
ప్రారంభకులు: శ్రీ సి ఆర్. రామకృష్ణన్, రీజినల్ మేనేజరు
లార్సెన్ & ట్యూబ్రో లిమిటెడ్; మద్రాసు.
శేఖర్ & రావు, విజయవాడ-1.

ఆంధ్రజ్యోతి

ఎడిటర్: నార్ల వెంకటేశ్వరరావు

మారుతి హ్యాండ్ కంప్రెషన్ స్ప్రేయర్
ప్రతి బంగారుమడులు, మిరప పంట అరకు చెట్లకు పీరలు, కెగుపు ఆదుపులో వుంచుటకు ప్రతి ఆంధ్రరూ కోరకునే స్ప్రేయర్. ఆంధ్రకు ఏజంట్లు:
శ్రీ రామా కార్పొరేషన్
పోస్టు బాక్సు: 31 రాజమండ్రి (ఫోన్: 423 & 9)
పోస్టు బాక్సు: 303 విజయవాడ-2 (ఫోన్: 3598)

సంపుటి 7 :: సంచిక 186 | విజయవాడ, జనవరి 6, 1967 శుక్రవారం | 6 పేజీలు :: 12 పైసలు

రాష్ట్ర ప్రభుత్వ కార్యాలయాలలో కార్యకలాపాల స్తంభన

'క్విట్ వర్క్' ఉద్యమంలో దాదాపు మూడులక్షలమంది ఉద్యోగులు రాజధానిలో పాల్గొన్నారట

విజయవాడలో నూటికి 90 మంది పైగా గైర్ హాజర్

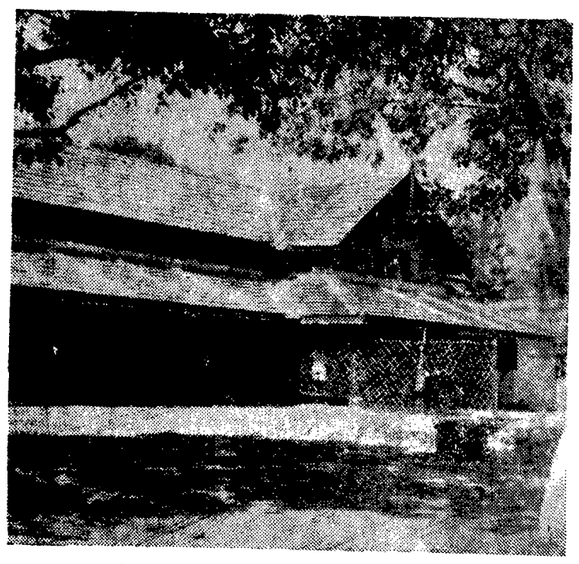

"క్విట్ వర్క్" సందర్భంగా నిర్మానుష్యమైన విజయవాడ తాలూకా ఆఫీసు

ఇతర కేంద్రాలలోకూడా పని నిలుపుదల

("ఆంధ్రజ్యోతి" ప్రతినిధి) హైదరాబాద్, జనవరి 5—

వేతనాల హెచ్చింపును కోరుతూ శాస్త్రి ప్రభుత్వాల ఉద్యోగుల ఫెడరేషన్ దేశవ్యాప్తంగా ప్రారంభించిన ఆందోళనలో భాగంగా ఆంధ్రప్రదేశ్ ప్రభుత్వ ఉద్యోగులు దాదాపు మూడు లక్షలకు పైగా నేడు పని మానివేత దినంలో పాల్గొన్నారు. నేడు రాష్ట్ర ప్రభుత్వ కార్యాలయాలలో పనులు చాలాభాగం నిలిచిపోయాయి.

శాస్త్రి ఎన్. జి. ఓ. సంఘం, ఇతర ఉద్యోగుల సంఘాలు నేడు ప్రభుత్వ కార్యాలయాలకు హాజరుకాని ఉద్యోగుల సంఖ్య అధికంగా ఉన్నదని, ఉద్యోగులంతా పూర్తిగా తమ నిరసన అందుకొని "క్విట్ వర్క్" ఉద్యమంలో పాల్గొన్నారని తెలిపారు.

ప్రభుత్వ ఉద్యోగులు వెంటనే దరఖాస్తులను పంపి తమ కార్యాలయాలకు వెళ్ళడం మానివేశారు. కాని ఇక్కడ సెక్రటేరియట్‌లో దాదాపు 35 వందలమంది తమ రోజు తమ హాజరు ఇచ్చి బయటికి వచ్చివేశారు.

హైదరాబాద్ నగరంలోని ప్రభుత్వ, ప్రయివేటు పాఠశాలల ఉపాధ్యాయులు 45 వందల మంది. శాస్త్రిలోని ఇతర ప్రాంతాలలో పనిచేసే స్థానిక సంస్థల ఉద్యోగులు నేడు పని మానివేత ఉద్యమంలో పాల్గొన్నారు.

తక్కువ వేతనాలకు దిగువ తరగతి ఉద్యోగులందరూ ప్రభుత్వ కార్యాలయాలకు హాజరు కానందువల్ల అధీనులకు వెళ్ళిన ఉన్నత ఉద్యోగులు అధికారులు తమ కొవరం మోజుకొని అన్ని పనులను తామే చూసుకోవలసి వచ్చింది. ప్రభుత్వ కార్యాలయాలలోని టెలిఫోన్ ఆపరేటర్లు కూడా ఈ ఉద్యమంలో పాల్గొన్నారు. డైరెక్ట్ టెలిఫోన్ లైనులు మాత్రమే పని చేశాయి.

ఇట్టి అధికారులలో పాల్గొనకపోవడం శాస్త్రి ప్రభుత్వం తన ఉద్యోగులను పని మానుకోడు హెచ్చరించినా ఉద్యోగులు ఎట్టి పరిణామాలనైనా ఎదుర్కొనుటకు సిద్ధపడి తమ నిర్ణయమును మానకుండా నేడు పనిమానివేత ఉద్యమంలో పాల్గొన్నారు.

తెలంగాణా ప్రాంత మోటార్ ఇంజనీర్ల అసోసియేషన్ అధ్యక్షుడు శాస్త్రి రవాణా మంత్రికి జారీ మొదటి రోజునకు తెలంగాణా ప్రాంతంలో రవాణా రూటుపై నున్న రోడ్లు హెచ్చింపకపోవడం ఒక మెమొరాండాన్ని సమర్పించారు.

గుమాస్తాలు, స్టాఫ్ లేకుండా హైదరాబాద్ నగరంలోని సివిల్, క్రిమినల్ కోర్టులు నేడు పని చేశాయి. మున్సిపల్, పబ్లిక్ హెల్త్ ఇంజినీరింగు తమ పనులు కామే చూచుకున్నారు. తమ రోజు విధానాలకు కలత కేవలమే మరో నాటికి వాయిదా వేశారు.

రెవిన్యూ బోర్డు తమ పనులు నేడు రెవిన్యూ బోర్డు రెండవ పత్యుడు తెరవాల్సి వచ్చింది.

హైకోర్టులో పని మానివేత కార్యక్రమం మూటికి మూడుపాళ్ళు విజయవంతం గా జరిగింది. అధీనపు గుమస్తాలన్నీ కార్యాలయం కాళ్ళిం నాయి. విశాఖపట్టణం, శ్రీకాకుళం, తూర్పు గోదావరి, కర్నూలు, కడప, నాగార్జునసాగర్ లలో ఈ ఉద్యమం మూటికి మూడుపాళ్ళు విజయవంతమైందని ఇక్కడికి టెలిగ్రాములు అందాయి.

పరిపాలనాశాఖ అసిస్టెంట్ సెక్రెటరీ సమాచార శాఖవారి సెలవు దరఖాస్తులను తీసుకొని విచారించివేయడంతో సమాచార, పౌరసంబంధాల శాఖ డైరెక్టరు టెలిస్టరు పోస్టులో సెలవు దరఖాస్తులను ఎన్. జి. ఓ. సంఘం సంప్రదించింది.

ప్రభుత్వ ప్రతినిధి కూడా నేటి ఎన్. జి. ఓ. ఉద్యమం నూటికి మూడు పాళ్ళు విజయవంతంగా జరిందని తెలిపారు.

ఎన్. జి. ఓ. డిమాండ్లు అంగీకరిస్తే వారికి 25 శాతం వేతనం హెచ్చింపకపోవడం వల్ల ప్రభుత్వానికి వేతనంపెట్టిలోనే 19 కోట్లు అల్ప పెరుగుతుందని ఈ ప్రతినిధి చెప్పాడు. శాస్త్రి ప్రభుత్వ ఉద్యోగుల వేతనాలపై ప్రభుత్వానికి అయ్యే ఖర్చు రు. 25.59 కోట్లు. కరువు భత్యం రు. 8.5 కోట్లు. 1965 జూన్ ఒక దవ తేదీన శాస్త్రీయంగా పెంచిన కరువు భత్యం రు. 3.88 కోట్లు. 1966 నిర్ల ఒక దవ తేదీన హెచ్చింపబడిన కరువు భత్యం రు. మారు కోట్లు కాంపెన్సేటరీ అలవెన్సు రు. 2.14 కోట్లు.

శాస్త్రి ప్రభుత్వం సారీ బడ్జెట్ రు 175 కోట్లలో రు 40 కోట్లు ఉద్యోగుల వేతనాలపైనే అత్యధికమవుతున్నదని ప్రభుత్వ వర్గాలలో ఇంతకన్న ప్రభుత్వం ఎక్కువ పెంచడం చేయలేదని ఈ ప్రతినిధి వివరించాడు. ఉద్యోగులకు సంతృప్తి కలిగే విధంగా ఈ సమస్య పరిష్కారాన్ని కామన అడుగుతున్నామన్నారు.

ప్రభుత్వ ఉద్యోగులకై మరొక పరికోట్ల రూపాయల ప్రత్యేకించడం కష్టమే; అయితే ఒక విలేకరి వ్రాస్తుందగా, ఎవరే సంప్రదించినా ముఖ్యమంత్రికి వివరిస్తామని, వారితో అలోచిస్తామని ఈ ప్రతినిధి అన్నారు.

రెవిన్యూ బోర్డులో పనిచేసే 349 మంది ఉద్యోగులలో ముగ్గురు మాత్రమే నేడు హాజరయి వెళ్ళిపోయినారు.

పోలీస్ ఇన్‌స్పెక్టరు జనరల్, నగర పోలీసు కమిషనర్ కార్యాలయాలకు కూడా ఉద్యోగులు నేడు ఎవరూ హాజరు కాలేదు. కైత్ ఇన్‌స్పెక్టరు ఆఫీసు 71 ఉద్యోగులలో 68 మంది నేడు సెలవు పెట్టారు. సమాచార రిజిస్ట్రార్ కార్యాలయంలో 270 మంది ఉద్యోగులలో అధికారు మాత్రమే హాజరయి, మిగతా కూడా తక్కువ వెళ్ళిపోయారు.

కడప, కరీంనగర్‌లలో కూడా ప్రభుత్వోద్యోగులు నేడు కార్యాలయాలకు హాజరుకాలేదు.

విజయవాడలో ఏడువేల మంది గైర్ హాజర్

విజయవాడ, జనవరి 5— పట్టణంలోని వివిధ ప్రభుత్వ కార్యాలయాలకు చెందిన

(మిగతా 4 వ పేజీలో)

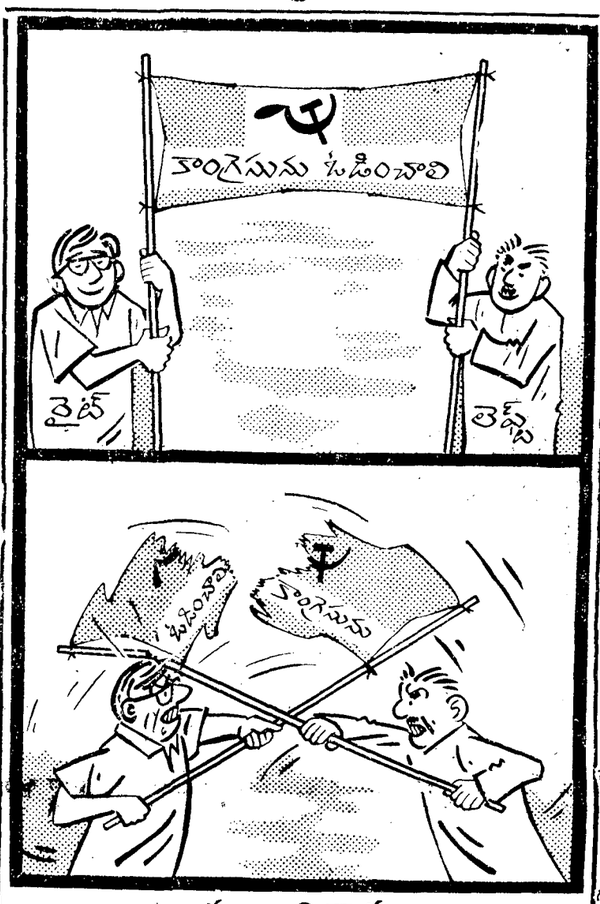

లక్ష్యం, విధానం

రాష్ట్రంలో రైట్ కమ్యూనిస్టులతో తమ విభేదాలు పెరిగినవని లెఫ్ట్ నాయకుడు ప్రకటించాడు

అల్లరిమూకపై పాట్నాలో కాల్పులు: ఎనిమిది మంది మృతి

పాట్నా, జనవరి 5—

పాట్నా గాంధి మైదానకు సమీపంలోగల పాత పోలీసు లైన్స్‌లో అల్లరిమూకలపై నేటి సాయంత్రం పోలీసులు కాల్పులు జరపగా ఎనిమిదిమంది మరణించారు. 25 మంది గాయపడ్డారు.

బాకీ కమిషన్, పోస్టు పెంచిన, సమీపంలోని ఇన్సు రిపోకు ఈ సమూహం నిప్పు పెట్టారు. తాడీ పోలీసు పూర్తిగా సన్నద్ధమైనది.

గాంధి మైదానకు ఉత్తరంగాగల పాత పోలీసులైన్స్‌మీద కూడా దాడిచేశారు.

ఇక్కడ గ్రామ సేవకుల సమీపంలో పనిచేస్తున్న దాదాపు 80 మంది ఉద్యోగులు ప్రత్యేక మార్గంగుండా తప్పించుకొన్నారు.

చీఫ్ ఎగ్జిక్యూటివ్ ఆఫీసర్ తన ప్రాణాలను కూడా లెక్కపెట్టకుండా ఉద్యోగులు పారిపోవడానికి మార్గంచూపారు. సమూహం అదుపుకు చేతగాలేదు.

పాటుంత్రంవరకు ఈ పరిస్థితి కాలం కూడా నే నుంది.

లారీ ప్రమాదంలో ముగ్గురు మృతి

కాలికట్, జనవరి 5—ఇక్కడికి సమీపంలోగల మల్లేశ్వరంలో ఒక బొలెరో లారీ ప్రమాదంతో డ్రైవరు, మరి ఇద్దరు మరణించారు. ఈ లారీలోని కలపలేమకొని వెడుతున్నారు. ఇది కోట్లుపైనుండి వారి బొలెరో పడి దానిలోగల ముగ్గురు చనిపోయారు.

రానున్న కొద్దిరోజులలో వియత్నాంలో కొత్త పరిణామాలు సంభవం?

న్యూయార్క్, జనవరి 5—

వియత్నాం విషయంలో రానున్న కొద్దిరోజులలో ముఖ్యమైన పరిణామాలు సంభవించవచ్చునని సమితి ప్రధాన కార్యదర్శి ఉథాంట్ భావిస్తున్నట్టు తెలుస్తున్నది

రానున్న కొద్దిరోజులలో వియత్నాంలో రగిలిపోతున్న శాంతి స్థాపనకు దోహదకారి కాగలదనే లేక అక్కడ పోరాటం మరింత విస్తృతం కావడమో జరగగలదని కొంతమంది ఆశిస్తూనున్నారు.

అయితే ఉథాంట్ తనిషయమై ఎట్టి ప్రకటనలు చేయలేదు. నిన్న సమితి ప్రధాన కార్యాలయంలో జరిగిన అర్మా జాతీయ దినోత్సవ సందర్భంలో అయన ఏ విషయం వియత్నాం సమస్య గురించి ప్రస్తావించలేదు.

అ ఉత్సవానికి హాజరైన భారత ప్రతినిధి శ్రీ జి. పార్థసారథికి ఉథాంట్ కొద్దిమంది స్నేహితులతోనూ రహస్యంగా సంభాషణలు జరిపారు. వియత్నాం పరిస్థితి చాలా క్లిష్టంగా వున్నదని, దాన్ని గురించి తానేమి చెప్పజాలనని ఉథాంట్ అన్నారు.

ఉథాంట్ జనవరి 10 వ తేదీన పత్రికా గోష్ఠి జరుపుతారు.

ఉథాంట్ పత్రికా కార్యాలయోద్యోగులతో మాట్లాడుతూ, అమెరికా ప్రతినిధి థియోడర్ గోల్డ్‌బర్గ్ డిసెంబర్ 30 వ తేదీన ఉథాంట్ వ్రాసిన లేఖలోని అంశాలనే పునరుద్ఘాటించారు. అయన ఆ లేఖ ఉత్తర వియత్నాంపై అమెరికా విమానాదుకు నిన్నటిదాకా విరమించే విషయంలో సమస్య పరిష్కారానికి అనుకూలమైన పరిణామాలు ఏర్పడగలవని పేర్కొన్నారు.

(కొలిబార్లు మూడవ పేజీలో)

లోకంతీరు

విజయవాడ గృహిణి: "ఆదేనా, మీ ప్రభుత్వం! ఇవాళ కాపీలోకి పాలైనా దొరకలేదు!"

ఇతరరాష్ట్రాలలో కూడా నిరశన ప్రదర్శనలు

న్యూఢిల్లీ, జనవరి 5—

దేశంలో వివిధ రాష్ట్రాలలో ప్రభుత్వోద్యోగులు "పని విడుపు దళ" ఉద్యమాన్ని నిర్వహించినట్టు వార్తలు అందినవి.

శాస్త్రి ప్రభుత్వాల ఉద్యోగుల ఇవి భారత కూటమి నేటి రాత్రికి వరకువచ్చు. వారు అధ్యాధ్యాన ఈ ఉద్యమం కొనసాగింది.

మధ్యప్రదేశ్‌లో

మధ్య ప్రదేశ్‌లో ఎన్. జి. ఓలు నేడు పనికి హాజరు కాలేదు.

శాస్త్రి ప్రభుత్వ సెక్రటేరియట్, బోపాల్‌లోని ఇతర ప్రభుత్వ కార్యాలయాలలో "క్విట్ వర్క్" ఉద్యమం నిర్వహించబడినది.

మూడవ తరగతి, నాల్గవ తరగతి ఉద్యోగులు ఈ ఉద్యమంలో పాల్గొన్నారు. అధికార పూర్వకంగా ఎంతమంది పాల్గొన్నారో తెలియదు. నూటికి 90 మంది కరకు కార్యాలయాలలో పాల్గొన్నట్లు ఉద్యోగుల సంఘాలు తెలియజేస్తున్నాయి.

బీహార్‌లో

బీహార్ శాస్త్రిలో దాదాపు నూటికి 90 మంది కరకు మూడవ తరగతి, నాల్గవ తరగతి ప్రభుత్వోద్యోగులు నేడు విడుపుదలచేశారు.

పని కమిషన్, ఇరిగేషన్ శాఖలలో మామూలుగానే పని సాగిపోయినట్లు, ఇబ్బంది ఏమీ కలుగకపోవటం అక్కడి వర్గాలవారు వెల్లడించారు. అనేకచోట్ల ఉపాధ్యాయులు కూడా హాజరుకాలేదు.

ఇది ఇలావుండగా బీహార్ శాస్త్రి ఎన్. జి. ఓల సమన్వయ నేడు విడుపు ఉద్యమం నూటికి నూరు పాళ్ళు విజయవంతం గా జరిగినట్లు ప్రకటించారు.

మైసూరులో

మైసూరులో అన్ని ప్రభుత్వ కార్యాలయాలలోను దాదాపు తక్కువమంది హాజరయ్యారు.

హైకోర్టు, పోలీసు ఇన్‌స్పెక్టర్ జనరల్ కార్యాలయం, ఎక్సైజ్ బోర్డు, ప్రభుత్వ ముద్రణాలయం, సెక్రటరీ జనరల్ కార్యాలయాలలో దాదాపుగా పని జరగలేదు. పోలీసులు తెలియజేశారు.

బెంగుళూరులోగల కార్యాలయాలలో పనిచేసే దాదాపు 8 వేలమంది ప్రభుత్వోద్యోగులలో 40 వేల మందివరకే హాజరయ్యారు.

మైసూరు రాష్ట్ర కార్యాచరణ సంఘం చైర్మన్ అరెస్టు

మైసూరు ఎన్. జి. ఓల సంఘం కార్యాచరణ సమితి చైర్మన్ శ్రీ మరి మేరీ యాదవ ప్రతిభా ప్రతిభలు పలికి ప్రసంగించిన వెంటనే అరెస్టు చేశారు.

నిన్నటి నుంచి ఇంత వరకు బెంగుళూరులో పోలీసులు 17 మంది అరెస్టు చేశారు. వీరిలో ఇద్దరిని వదిలిపెట్టారు. మిగిలిన వారి మంత్రిని కలిసినప్పుడు ఈ సమస్యా పరిష్కారంపట్ల కొంతఆశాభావాన్ని వ్యక్తంచేశారు.

హోంమంత్రి శ్రీ నాథన్ సమితి ప్రతినిధులతో జరిగిన చర్చలలో ప్రధాని సెక్రటేరియట్ అకౌంట్ సెక్షన్ శ్రీ ఎన్. బెళగీ కూడ పాల్గొన్నారు. ప్రస్తుతం ఢిల్లీలోగల ద్వారకా వీరం శంకరాచార్య కూడా హోంమంత్రి శ్రీ నాథన్‌తో టెలిఫోన్‌లో మాట్లాడారని తెలుస్తున్నది.

విశేష దీక్షలు

మానవమంత్రి శ్రీ శంకరాచార్యకు ధేబర్ విజ్ఞప్తి

బొంబాయి, జనవరి 5— భారతీయ గ్రామీణ పరిశ్రమల బోర్డు చైర్మన్ శ్రీ యు. ఎస్. ధేబర్, పూజ్య శంకరాచార్యకు, గోవధ నిషేధాన్ని కోరుతూ, నిరశన దీక్షలు చూచిన ఇతరులను వారి దీక్షలు ఉపసంహరించమని కోరారు.

నిరశన దీక్షలను మాని ప్రభుత్వంతో సంప్రదింపుల ద్వారా ఈ సమస్యను పరిష్కరించుకొనవలసినదిగా శ్రీ ధేబర్ విజ్ఞప్తి చేశారు.

గోరక్ష మహాభియానసమితి, ప్రభుత్వం మధ్య ఈ సమస్యపై నిర్ణయపు నిర్ణయాలు పరిష్కరించకపోవడం వల్ల ఈ దీక్షలు ప్రారంభించినట్లు తెలిపారు.

ఈ వైఖరిని అర్థం చేసుకోవడానికి శంకరాచార్య నిరశన దీక్షను కొనసాగిస్తారా? అని అడుగగా, అవునని స్వామిజీ సమాధానమిచ్చారు.

నిన్న రాత్రి మొదటిసారి స్వామి హోంమంత్రి శ్రీ నాథన్ సమితి ప్రతినిధులతో జరిపిన చర్చలు విఫలమైనాయి.

గోవధ నిషేధంపై చర్చల వైఫల్యం

ప్రభుత్వం ముందుగానే సూత్రప్రాయంగా సమ్మతి తెలపాలని గోరక్షా సమితి పట్టుదల

న్యూఢిల్లీ, జనవరి 5—

గోవధ నిషేధ సమస్యపై కేంద్ర హోంమంత్రి శ్రీ వై. బి. చవాన్, సర్వ దళీయ గోరక్ష సమితి ప్రతినిధుల మధ్య రెండవ మారు జరిగిన సంప్రతింపులు విఫలమైనాయి.

నిన్న రాత్రి హోంమంత్రి, స్వామి పరిపూర్ణానంద్ శ్రీ వి. ఏ. కళ్ళ కలుసుకున్నారు.

గోవధ నిషేధ సమస్యను పరిశీలించడానికి కేంద్ర ప్రభుత్వం, శాస్త్రి ప్రభుత్వాలు, సమితి ప్రతినిధులతో కూడిన ఉన్నతాధికార సంఘాన్ని ఏర్పరచడం భారత ప్రభుత్వం సిద్ధంగావున్నా, సమితి ముందుగా గోవధ నిషేధాన్ని సూత్రప్రాయంగా ప్రభుత్వం అమోదించాలని పట్టుపడుతున్నది.

ప్రభుత్వం గోసంరక్షణ, గోవధ నిషేధానికి సంబంధించిన అన్ని అంశాలను నిర్ణయించే బాధ్యతను ఈ ఉన్నతాధికార కమిటీకే వదలివేయనున్నది.

ప్రభుత్వం నిరంతరచే ఉన్నతాధికారకమిటీ ఈ అంశాలను పరిశీలించి మూడు ఒక నిర్ణయాన్ని తీసుకొనడానికి ప్రభుత్వం సిద్ధంగా లేదు.

ప్రభుత్వం కాను నిర్ణయించే ఈ కమిటీ ముందు సర్వదళీయ గోరక్ష సమితి తన ప్రతిపాదనలను కొత్తగా సమర్పించాలని కోరుతున్నది.

నిన్నటి రాత్రి 11 గంటలకు ఈ చర్చలు జరిగాయి. ఇవి ప్రతిష్టంభనతోనే ముగిశాయని స్వామి పరిపూర్ణానంద ఏ. టి. ఐ. విలేకరికి తెలిపారు.

ఈ వైఖరిని అర్థం పూర్ణ శంకరాచార్య తన నిరశన దీక్షను కొనసాగిస్తారా? అని అడుగగా, అవునని స్వామిజీ సమాధానమిచ్చారు.

నిన్న రాత్రి మొదటిసారి స్వామి హోంమంత్రి శ్రీ నాథన్ సమితి ప్రతినిధులతో జరిపిన చర్చలు విఫలమైనాయి.

కేరళలో

కేరళ ప్రభుత్వ సెక్రటేరియట్‌లో పనిచేసే 1200 మందిలో చాలా మంది గుమాస్తాలు లేదా క్లర్కులు చాలామంది పనిచేయకుండా ఇళ్ళకు వెళ్ళిపోయారు. ఇక్కడి ప్రభుత్వ అధికారులు అత్యవసర సర్వీసు కింద పనిచేస్తారు.

త్రివేంద్రం కలెక్టరేట్‌లో ఎన్. జి. ఓల సంఖ్య చాలా తక్కువగుంది. రాలేదు. హెడ్ గుమస్తాలు ఇద్దరు మాత్రం వచ్చారు.

కొంత మంది ఆ కార్యాలయంలోకి రాకుండా కొంచెం దూరం అడ్డగించారని త్రివేంద్రం కలెక్టర్ తెలియచేశారు.

ఉద్యోగులపై క్రమశిక్షణ చర్యలు గైకొనవద్దంటూ...

తీవ్రమైనవి తప్పనిసరి శ్రీ శ్రీరాములు హెచ్చరిక

("ఆంధ్రజ్యోతి" ప్రతినిధి)

హైదరాబాద్, జనవరి 5— "క్విట్ వర్క్" ఉద్యమంలో పాల్గొన్నందుకు ఉద్యోగులపై ప్రభుత్వం యేవైనా క్రమశిక్షణ చర్యలు తీసుకుంటే తీవ్రపరిణామాలు సంభవించగలవని శాస్త్రి ఎన్. జి. ఓల సంఘం అధ్యక్షుడు శ్రీ యం. శ్రీరాములు నేడు హెచ్చరించారు.

ఈసాయంత్రం పరోక్షపీనివి హాలులో జరిగిన ఉద్యోగుల సమావేశంలో ఆయన ప్రసంగిస్తూ సస్పెన్షను రద్దుచేయడం సంఘటనలు నేటివైనా ప్రభుత్వం గైకొంటే "ఉద్యోగుల సర్వీసు రద్దు కాబోదని ప్రభుత్వానికే ప్రతిదండనకు ఏర్పడగలదని అన్నారు.

ప్రభుత్వం ఏవైనా చర్యలు గైకొంటే ఈ నెలాఖరున కాము ప్రభుత్వాన్ని "చిన్నాభిన్నం" చేయగలము కూడా అయన అన్నారు.

సంయుక్త కార్యాచరణ సమితి కన్వీనర్, శాస్త్రి ఉపాధ్యాయ యూనియన్ అధ్యక్షుడు శ్రీ డి. సత్యనారాయణరావు మాట్లాడుతూ పరిశీలన శీఘ్ర బోనస్‌కు సంసిద్ధంగా వుండాలని ఉద్యోగులకు విజ్ఞప్తి చేశారు.

త్వరలో విశదపరిచే ఉమ్మె ప్రారంభం కాకపోవడం కూడా అయన మనించారు.

సంక్రాంతికి 10% స్పెషల్ రిబేట్
అన్నిరకాల 'కోప్ - ఫాబ్రిక్స్'
చేనేత వస్త్రాలపై
ఆంధ్రప్రదేశ్‌లోనూ, ఇతర రాష్ట్రాలలోనూ గల మా నిర్మాణశాలలలోనూ ఈ వారి అనుబంధమైన అన్ని ప్రాతినిధ్య చేనేత సహకార సంఘాలలోనూ ప్రస్తుతం అమ్మకాలలోనున్న లో పైసలు తగ్గించుగాక
ప్రతి రూ. 1 కి పరో 6 పైసలు రిబేటు యివ్వబడును.
1-1-67 నుండి 15-1-67 వరకు
రూ. 1 కి 10 పైసలు రిబేటు
కోప్ - ఫాబ్రిక్స్ విరివిగా కొని అదాచేయండి
ఆంధ్ర చేనేత సహకార సంఘం లిమిటెడ్, విజయవాడ-3.

1967 జనవరి 6 శుక్రవారం
శ్రీ పరాభవనామ సంవత్సర
మార్గశిర బహుళ ఏకాదశి
ఏకాదశి: రా॥ 1.59 విశా॥: రా॥ 12.29
వర్జ్యం: ఉ॥ 6.54 నుం॥ 8.25 వరకు

1967 జనవరి 7 శనివారం
శ్రీ పరాభవనామ సంవత్సర
మార్గశిర బహుళ ద్వాదశి
ద్వాదశి: రా॥ 12.29 త్రయోదశి: రా॥ 11.37
వర్జ్యం: రా॥ 4.56 నుం॥ 6.39 వరకు

ఆంధ్రజ్యోతి

"తమసో మా జ్యోతిర్గమయ"

ఆహారానికి బడ్జెట్

ఆహార ధాన్యాలకు జాతీయ స్థాయిలో బడ్జెట్‌ను తయారుచేయడానికి కేంద్ర ప్రభుత్వం యత్నిస్తున్నది. ఇది మనదేశంలో మొదటిసారిగా జరుగుతున్న ప్రయత్నం. అందులోనూ, ఒక పట్టాన ఇది త్వరలో తేలే విషయమూ అని సందేహం కలగక మానదు.

కేంద్రానికి ఆహారధాన్యాల పంటల విషయమై నుండుగా నయినా లెక్కలు తయారు కావాలి. ఎంత పండింది, ఎంత వేరికి పక్కకు తన్నుతున్నది, ఏ రాష్ట్రంలో ఎంతెంత మిగులు, లేదా లోటు తేలుతున్నది అందులో ఎంతెంత మార్కెట్టుకు వస్తున్నది, ఎంత సేరించడానికి వీలున్నది మొదలైన వివరాలన్నీ క్షుణ్ణంగా లెక్కలు వేయాలి. ఇటువంటి లెక్కలు సహాయం లేనిదే బడ్జెట్‌ను తయారు చేయడం సాధ్యంకాదు.

ఈ పని నిర్వర్తించడానికి ఎనిమిది మంది సభ్యులతో కేంద్ర ప్రభుత్వం ఒక సంఘాన్ని నియమించింది. మొన్న ఈ సంఘం మొట్టమొదటి సారి సమావేశం జరిపింది. అది బడ్జెట్ తయారు చేయడానికి అనుసరించవలసిన కార్యక్రమాన్ని రూపొందించాలి. ఆ తర్వాత, బడ్జెట్ తయారుకావాలి. ఆ తర్వాత దాన్ని ప్రధాని, ఆహార మంత్రి, పానింగ్ మంత్రి, లోటు, మిగులు రాష్ట్రాలనుంచి ఇద్దరేసి ముఖ్యమంత్రులతో కూడిన మరొక సంఘం ఆమోదించాలి. ఇదంతా జరగేసరికి మరెంత కాలం పడుతుందో తెలియదు.

పరమగా రెండవ సంవత్సరం కూడా దేశంలో కొన్ని ప్రాంతాలలో అనావృష్టి సంభవించడంతో పరిస్థితి మరింత క్లిష్టమవుతున్నది. 65–66 సంవత్సరంలో అనావృష్టి ఫలితంగా ఆహారధాన్యాల ఉత్పత్తి అంతకు ముందు సాధించిన అభివృద్ధిని కోల్పోయి యథాపూర్వస్థాయికి వచ్చింది. 66–67 సంవత్సరంలో నైనా పరిస్థితి మెరుగు కాగలదని, వ్యవసాయరంగానికి దోహదకరంగా గైకొన్న కొన్ని చర్యల ఫలితంగా ఉత్పత్తి తొమ్మిది కోట్ల టన్నుల స్థాయిని చేరుకోగలదని ప్రభుత్వం ఆశించింది. కాని బీహార్, ఉత్తరప్రదేశ్ మొదలైన రాష్ట్రాలలో అంచనాలు తారుమారై, మొత్తం దేశంలో ఉత్పత్తి 8–8½ కోట్ల టన్నులకు మించదని ఇప్పుడు లెక్కలు వేస్తున్నారు.

అందుచేత 66–67 సంవత్సరంలో ఒకటి కన్నర నుంచి రెండు కోట్ల టన్నుల వరకు లోటు ఏర్పడగలదని ఇప్పుడు అంచనా. ఒక కోటి టన్నులు దిగుమతి చేసుకోవలసొచ్చునని మొదట ప్రభుత్వం ఆశించింది. అయితే, ఆస్ట్రేలియా వైఖరి కారణంగా ఈ దిగుమతులు కూడా ప్రస్తుతం అనిశ్చిత స్థితిలో పడ్డాయి. కనుక, ఒకవంక దిగుమతులలోనూ ప్రయత్నిస్తూనే, మరొకవంక లోటు ఫలితాలు దుర్భరంగా తేకుండా మన ప్రయత్నాలు మనం జరపవలసిన అగత్యం ఏర్పడింది.

ఈ నేపథ్యంలోనే ఆహారపు బడ్జెట్ ఆలోచన వచ్చింది. ఈ ఆలోచన జయప్రదం కావడానికి కొన్ని పనులు జరగాలి: ముఖ్యమైనది—మిగులు, లోటు రాష్ట్రాలు రెండింటిలోను తీవ్రతరంగా ధాన్యసేకరణ జరపడం. కొన్నిటికి మిగులు రాష్ట్రాలని పేరు పెట్టి సేకరణ బాధ్యతను వాటికి మాత్రమే అంటగట్టడం ధాన్యం కాజోదు లోటు రాష్ట్రాలలో కూడా సేకరణ తీవ్రంగా జరగాలి. ఎగుమతుల జాగిన ధాన్యాన్ని వెలికి తీయించడానికి దృఢ చర్యలు తీసుకోవాలి.

సేకరించడం ఒకవైపు కాగా, పంపిణీ చేయడం మరొక ఎత్తు. లోటు ప్రాంతాలకు సకాలంలో, తగినంతగా సరఫరా చేయడంలో తరచుగా వైఫల్యం సంభవించడం వల్లనే ఇది వరలో దేశంలో పెక్కు ప్రాంతాలలో ఆకలి తృప్తి ఏర్పడింది. పంపిణీ, సరఫరాలలో అవకతవకలు జరగకుండా జాగ్రత్తపడడం మీదనే ఆహారపు బడ్జెట్ విజయం ఆధారపడి వుంది. లేకపోతే, ఈ మొత్తం ఆలోచనే వృథా కాగలదు.

మన దేశంలో నిజంగానే ఆహార ధాన్యాల కొరత వున్నందున, ఇతర దేశాల నుంచి దిగుమతి చేసుకోవడంలో తప్పులేదు. అయితే, ఆ ఇతర దేశాలు మనం కోరినమేరకు, సకాలంలో సహాయం చేయలేక పోతున్నప్పుడు, దాటిని నిందించకుండా మనం సమస్యను మనం ఎదుర్కొనడానికి సన్నద్ధమవుతున్నామని చేస్తున్నామూ, మన తోటి పట్టణాలు మనం నడిచిద్దుకుంటున్నామూ అని కూడా ఆలోచించాలి.

ఉదాహరణకు, ఇటీవలి ఆహారం లేమ నేపథ్యంలో కొంత కోతను విధించడం అవసరమని కేంద్ర ప్రభుత్వం గుర్తించి మూడవ పంచవర్షప్రణాళిక కాలంలో, కనీసతగా సరఫరా చేయడంలో తరచుగా వైఫల్యం సంభవించడం వల్లనే ఇది వరలో దేశంలో పెక్కు ప్రాంతాలలో ఆకలి తృప్తి ఏర్పడింది. పంపిణీ, సరఫరాలలో అవకతవకలు జరగకుండా జాగ్రత్తపడడం మీదనే ఆహారపు బడ్జెట్ విజయం ఆధారపడి వుంది. లేకపోతే, ఈ మొత్తం ఆలోచనే వృథా కాగలదు.

మన దేశంలో నిజంగానే ఆహార ధాన్యాల కొరత వున్నందున, ఇతర దేశాల నుంచి దిగుమతి చేసుకోవడంలో తప్పులేదు. అయితే, ఆ ఇతర దేశాలు మనం కోరినమేరకు, సకాలంలో సహాయం చేయలేక పోతున్నప్పుడు, దాటిని నిందించకుండా మనం సమస్యను మనం ఎదుర్కొనడానికి సన్నద్ధమవుతున్నామూ, మన తోటి పట్టణాలు మనం నడిచిద్దుకుంటున్నామూ అని కూడా ఆలోచించాలి.

ఉదాహరణకు, ఇటీవలి ఆహారం లేమ నేపథ్యంలో కొంత కోతను విధించడం అవసరమని కేంద్ర ప్రభుత్వం గుర్తించి మూడవ పంచవర్షప్రణాళిక కాలంలో, కనీసతగా సరఫరా చేయడంలో తరచుగా వైఫల్యం సంభవించడం వల్లనే ఇది వరలో దేశంలో పెక్కు ప్రాంతాలలో ఆకలి తృప్తి ఏర్పడింది. పంపిణీ, సరఫరాలలో అవకతవకలు జరగకుండా జాగ్రత్తపడడం మీదనే ఆహారపు బడ్జెట్ విజయం ఆధారపడి వుంది. లేకపోతే, ఈ మొత్తం ఆలోచనే వృథా కాగలదు.

మిజో ప్రాంతం భద్రత

మిజో జిల్లా ప్రజలను విద్రోహులనుంచి రక్షించడానికి సైన్యం కొత్త చర్యలను ప్రారంభించింది. నిజానికి ఒక జిల్లాలో విద్రోహ చర్యలు దినదినం పెరిగి, వర్గం వారిని అణచివేయడానికి ఇంతకాలం పట్టవలసింది కాదు. ఈ పని ఎప్పుడో జరిగి వుండవలసింది.

అయితే, ఈ మిజో విద్రోహులను ఇతర దేశాలనుంచి, ముఖ్యంగా పాకిస్తాన్ నుంచి ఆయుధాలు మొదలైన సాధన సామగ్రి అందుతున్నట్టు తెలుస్తున్నది. మిజో జిల్లా పర్వతమయం కావడం, సమైన రహదారి సౌకర్యాలు లేకపోవడం, విద్రోహులు గెరిల్లా యుద్ధంలో నిర్ధేశం పొందినవారు కావడం కూడా వారిని అణచివేయడంలో జరిగిన ఆలస్యానికి కారణం కావచ్చు.

ఏమైనా, ఇప్పుడు మరింత దృఢమైన చర్యలు తీసుకోవడానికి జనరల్ మానెక్‌షా ఆధ్వర్యాన వున్న భారతసైన్యం నిశ్చయించడం శుభదాయకం. ఈ చర్యలలో ఒకటి ముఖ్యంగా గమనించదగింది. మిజో జిల్లాలో దూర దూరంగా విస్తరించివున్న కొన్ని చిన్నచిన్న గ్రామాలలో శాంతిభద్రతలకు ప్రజలకు విద్రోహులు పెద్దన ఎక్కువగా పుట్టున్నది. అట్టి గ్రామాలను ఖాళీ చేయించి, వారి ప్రజలను సైన్యానికి అందుబాటులోవుండే పెద్దగ్రామాలకు చేర్చి, అక్కడ వారికి శాశ్వత నివాస సౌకర్యాలను ఏర్పాటుచేయడానికి నిర్ణయం జరిగింది. ఇది నుంచి నిర్ణయమే. దీనివల్ల ప్రజలకు రక్షణ కల్పించడం సులభమే కాక, విద్రోహులకు దూర దూర గ్రామాలలో ఇప్పటివరకు అభిస్తున్న ఆశ్రయం, సహకారాలు లేకుండా పోతాయి. ఈ విధంగా పెద్ద గ్రామాలను తరలించిన జనానికి అన్ని సౌకర్యాలను కల్పించడానికి, వారి జీవన విధానం సాఫీగా జరిగిపోయేటట్టు చూడడానికి శ్రద్ధకనబరచగలమని జనరల్ మానెక్ షా హామీ ఇచ్చారు. ఇందుచేత ఆ ప్రజలు అసంతృప్తులు కావలసిన అవసరం లేకుండా పోతున్నది.

మిజో విద్రోహులను మరొక రెండు నెలలలో అణచివేయడం సాధ్యమని సైన్యం విశ్వసిస్తున్నది. ఈ కార్యక్రమంలో సైన్యానికి పూర్తి అధికారాన్ని వదిలివేస్తే ఇది పెద్ద కష్టమేమీ కాదు. ఇది ఎంత త్వరలో జరిగితే అంత త్వరలో నాగవిద్రోహుల సమస్య కూడా పరిష్కారంకాగల అవకాశం వున్నది.

ప్రధాని పదవి — వివిధ వర్గాల సన్నాహాలు

కాంగ్రెసు అధ్యక్షురాలు కాదని ప్రధాని ఇందిర స్వయంగా దేశప్రజలతో సంబంధాలను నెలకొల్పుకుంటున్నదా? తన ప్రత్యర్థి ఇక్కడి రాజకీయ పరిణామాలను కలవర పెడుతున్నది.

వచ్చే జనవరి ఎన్నికలలో పోటీ చేయడానికి కాంగ్రెసు యంత్రాంగం నిర్ణయించిన చాలమంది అభ్యర్థులకు పరైనవారుకారని శ్రీమతి ఇందిర ఇటీవల ఒక ఇంటర్వ్యూలో బాహాటంగా వ్యక్తం చేయనేచేశారు. పార్టీకి మిత్రులు లేకుండా ప్రజలకు తన నాయకత్వాన్ని కోరుతున్నట్టు కూడా ఆమె ధ్వనించారు. దేశ రాజకీయ రంగంలో ఆమె "నెహ్రూ మార్గం" అనుసరిస్తున్నారన్నది తేలిపోయింది.

శ్రీ నెహ్రూ పార్టీకంటె తనను తాను అధికంగా ఎప్పుడూ భావించేవారు. ఆయన ప్రజలే తాను, తానే ప్రజలన్నట్లు వ్యవహరించేవారు. ఇది సహజంగానే పార్టీలోని కొందరు ప్రముఖులకు కంటగింపుగా వుండేది. తన తండ్రికి గల రాజకీయ చాతుర్యం, దూరదృష్టి లేకపోయినప్పటికీ, శ్రీమతి ఇందిర కూడా ఆయన పద్ధతినే అనుసరిస్తున్నది.

సిండికేట్ ఆందోళన

శ్రీమతి ఇందిర నేస్తున్న నిమ్నటమైన ప్రకటనలు సిండికేట్ సమ్మతం ఇప్పటికే కలవరపడుతున్నాయి. ప్రధాని పదవికి ఆమెను "రాజీ అభ్యర్థి"గానే అంగీకరించడం జరిగిందన్న నిజాన్ని వీరు ఆమెకు పదే పదే జ్ఞాపకం చేస్తున్నారు.

అంటే భవిష్యత్తులో పరిస్థితి మారవచ్చునని దీని అర్థం. శ్రీమతి ఇందిర ఇలాగే నిర్మొగమొటంగా మాట్లాడుతూవుంటే సిండికేట్‌వారు శ్రీ మొరార్జీకాయ్ పక్షాన్ని బలపరచవచ్చు; లేదా శ్రీ మొరార్జీతో పోటీ చేయడానికి వారు మరొక అభ్యర్థిని అయినాసరే చేయవచ్చు.

పోతే, వచ్చే ఎన్నికల తర్వాత ప్రధాని పదవికి జరిగే పోటీలో తమ అభ్యర్థి పక్షాన గెలవగలడన్న విశ్వాసంతో శ్రీ మొరార్జీదేశాయ్ అనుచరులు వున్నారు. కేంద్ర ఎలెక్షన్ కమిటీ ఇంతకుముందు చేసిన అభ్యర్థుల నిర్ణయంలో దేశాయ్ వర్గానికి కూడా ఇతరవర్గాలతోపాటు సమాన ప్రాతినిధ్యం లభించినట్లు చెప్పబడుతున్నది. ప్రస్తుతం ప్రధాన కాంగ్రెసు అధ్యక్షునికి ఏర్పడిన భేదాభిప్రాయాలకు ఎన్నికల అనంతరం తీవ్రతరమై మొరార్జీ విజయావకాశాలు అధికం కాగలవని ఆయన అనుయాయులు ఆశిస్తున్నారు.

మొరార్జీ అంచనాలు

తమకు అనుకూలమైన రెండు అంశాలను శ్రీ దేశాయ్ తన అనుచరులతో చర్చించినట్లు సమాచారం. ఒకటి ఇప్పటికే కలవరపడుతున్నాయి. ప్రధాని పదవికి ఆమెను "రాజీ అభ్యర్థి"గానే అంగీకరించడం జరిగిందన్న విషయాన్ని వీరు ఆమెకు పదే పదే జ్ఞాపకం చేస్తున్నారు.

అంటే భవిష్యత్తులో పరిస్థితి మారవచ్చునని దీని అర్థం. శ్రీమతి ఇందిర ఇలాగే నిర్మొగమొటంగా మాట్లాడుతూవుంటే సిండికేట్‌వారు శ్రీ మొరార్జీకాయ్ పక్షాన్ని బలపరచవచ్చు; లేదా శ్రీ మొరార్జీతో పోటీ చేయడానికి వారు మరొక అభ్యర్థిని అయినాసరే చేయవచ్చు.

పోతే, వచ్చే ఎన్నికల తర్వాత ప్రధాని పదవికి జరిగే పోటీలో తమ అభ్యర్థి పక్షాన గెలవగలడన్న విశ్వాసంతో శ్రీ మొరార్జీదేశాయ్ అనుచరులు వున్నారు. కేంద్ర ఎలెక్షన్ కమిటీ ఇంతకుముందు చేసిన అభ్యర్థుల నిర్ణయంలో దేశాయ్ వర్గానికి కూడా ఇతరవర్గాలతోపాటు సమాన ప్రాతినిధ్యం లభించినట్లు చెప్పబడుతున్నది. ప్రస్తుతం ప్రధాన కాంగ్రెసు అధ్యక్షునికి ఏర్పడిన భేదాభిప్రాయాలకు ఎన్నికల అనంతరం తీవ్రతరమై మొరార్జీ విజయావకాశాలు అధికం కాగలవని ఆయన అనుయాయులు ఆశిస్తున్నారు.

మొరార్జీ అంచనాలు

తమకు అనుకూలమైన రెండు అంశాలను శ్రీ దేశాయ్ తన అనుచరులతో చర్చించినట్లు సమాచారం. ఒకటి ఇప్పటికే కలవరపడుతున్నాయి. ప్రధాని పదవికి ఆమెను "రాజీ అభ్యర్థి"గానే అంగీకరించడం జరిగిందన్న విషయాన్ని వీరు ఆమెకు పదే పదే జ్ఞాపకం చేస్తున్నారు.

అంటే భవిష్యత్తులో పరిస్థితి మారవచ్చునని దీని అర్థం. శ్రీమతి ఇందిర ఇలాగే నిర్మొగమొటంగా మాట్లాడుతూవుంటే సిండికేట్‌వారు శ్రీ మొరార్జీకాయ్ పక్షాన్ని బలపరచవచ్చు; లేదా శ్రీ మొరార్జీతో పోటీ చేయడానికి వారు మరొక అభ్యర్థిని అయినాసరే చేయవచ్చు.

పోతే, వచ్చే ఎన్నికల తర్వాత ప్రధాని పదవికి జరిగే పోటీలో తమ అభ్యర్థి పక్షాన గెలవగలడన్న విశ్వాసంతో శ్రీ మొరార్జీదేశాయ్ అనుచరులు వున్నారు. కేంద్ర ఎలెక్షన్ కమిటీ ఇంతకుముందు చేసిన అభ్యర్థుల నిర్ణయంలో దేశాయ్ వర్గానికి

శ్రీ

ప్రకాశచంద్ర

కూడా ఇతరవర్గాలతోపాటు సమాన ప్రాతినిధ్యం లభించినట్లు చెప్పబడుతున్నది. ప్రస్తుతం ప్రధాన కాంగ్రెసు అధ్యక్షునికి ఏర్పడిన భేదాభిప్రాయాలకు ఎన్నికల అనంతరం తీవ్రతరమై మొరార్జీ విజయావకాశాలు అధికం కాగలవని ఆయన అనుయాయులు ఆశిస్తున్నారు.

మొరార్జీ అంచనాలు

తమకు అనుకూలమైన రెండు అంశాలను శ్రీ దేశాయ్ తన అనుచరులతో చర్చించినట్లు సమాచారం. ఒకటి ఇప్పటికే కలవరపడుతున్నాయి. ప్రధాని పదవికి ఆమెను "రాజీ అభ్యర్థి"గానే అంగీకరించడం జరిగిందన్న విషయాన్ని వీరు ఆమెకు పదే పదే జ్ఞాపకం చేస్తున్నారు.

అంటే భవిష్యత్తులో పరిస్థితి మారవచ్చునని దీని అర్థం. శ్రీమతి ఇందిర ఇలాగే నిర్మొగమొటంగా మాట్లాడుతూవుంటే సిండికేట్‌వారు శ్రీ మొరార్జీకాయ్ పక్షాన్ని బలపరచవచ్చు; లేదా శ్రీ మొరార్జీతో పోటీ చేయడానికి వారు మరొక అభ్యర్థిని అయినాసరే చేయవచ్చు.

పోతే, వచ్చే ఎన్నికల తర్వాత ప్రధాని పదవికి జరిగే పోటీలో తమ అభ్యర్థి పక్షాన గెలవగలడన్న విశ్వాసంతో శ్రీ మొరార్జీదేశాయ్ అనుచరులు వున్నారు. కేంద్ర ఎలెక్షన్ కమిటీ ఇంతకుముందు చేసిన అభ్యర్థుల నిర్ణయంలో దేశాయ్ వర్గానికి

పార్టీ నాయకుల అసంతృప్తి

తాను ప్రధాని పదవికి తిరిగిపోటీ చేయనన్నట్లు శ్రీమతి ఇందిర ఇటీవలకే చెప్పింది. ఇంకా సమయం అవసరం కాకుండానే తాను తిరిగి పోటీ చేయగలనని శ్రీమతి ఇందిర ప్రకటించడం పార్టీ శ్రేయస్సుకు అనుగుణంగా లేదని పార్టీ నాయకులు అంగీకరిస్తున్నారు.

దేశాయ్ ముఖ్య గుణాలలో ఆత్మాభిమానం ఒకటి. అవసరం వచ్చినప్పుడు తన నాయకత్వం కావాలని పార్టీ కోరగలదని ఆయన అభిప్రాయం. మరి ఆయన అభిప్రాయం నెరవేరగలదో, లేదో కాలమే చెప్పడం తప్పదు. ఒకటిమాత్రం సత్యం. కేంద్రంలోని ఇప్పటి నిర్మాణం అలాగేవుంటే పార్టీ యంత్రాంగంపై దేశాయ్ పట్టుకనబడి పెరుగుతుంది, దక్కడం కాయం.

ప్రసిద్ధ బిటిష్ క్రీడాకారుని మృతి

పదవల పందెంలో ప్రాణాలు పోయేటంతగా పోటు అనుభవించిన ఫలితం

కార్నవ్‌వాటర్ (ఉత్తర ఇంగ్లండు), జనవరి 6— పదవల పందాలలో ప్రసిద్ధుడైన బ్రిటిష్ క్రీడాకారుడు డొనాల్డ్ క్యాంబెల్ నిన్న ప్రమాదానికి గురై దుర్మరణం చెందాడు. అతడు పదునాలుగు జెట్ ఇంజన్‌లతో కూడిన బోటు 320 మైళ్ల వేగంతో నీటిమీద 50 అడుగుల మైత్తున గాలిలోకి ఎగిరింది. తిరిగి నీటిపైకి తుళుకువకలై మూడడుగుల నీటిలో మునిగిపోయింది.

డేవిడ్ క్యాంబెల్ వయసు 45 సంవత్సరాలు. ప్రమాదం జరిగిన మూడుగంటలవరకు అతని మరణాన్ని గురించి అధికారులు ప్రకటన చేయలేదు. ఆ తర్వాత జరపవలసిన అన్వేషణ ప్రారంభించిన పడవలలో వారికి అతని బూట్లు, శిరస్త్రాణం మొదలైనవి మాత్రం దొరకాయి. దాంతో అతడు మరణించాడని నిర్ధారణ అయింది.

ముఖ్యమంత్రి పర్యటన

హైదరాబాద్, జనవరి 6— ముఖ్యమంత్రి శ్రీ కాసు బ్రహ్మానందరెడ్డి విహారంలో రేపు వరంగల్ వెళ్తారు, గుంటూరు, గుత్తి, అనంతపూర్, కర్నూలుకు పడవలించిన పిదప ఏపనులకో ఉదయం ఇక్కడకు తిరిగి వస్తారు.

మద్రాసు నగరంలో "వసంతఋతువు"

మద్రాసులో ప్రస్తుతం హేమంతఋతువు అయినా యూనివర్శిటీ సెంట్రల్ హాలులో ప్రదర్శించబడిన "బహార్" (వసంతం) అనే ఉజ్బెక్ నృత్యాలను చూడడానికి వచ్చిన ప్రేక్షకులకు తాము వసంతఋతువులోనే వున్నట్టు కనిపించింది. ఈ ప్రదర్శనలు రెండువేల గంటలపాటు ప్రేక్షకులను మంత్రముగ్ధులను చేశాయి.

మద్రాసు గవర్నర్ సర్దార్ ఉజ్జల్‌సింగ్ ప్రదర్శనలను ప్రారంభిస్తూ గొప్ప మిత్రదేశమైన సోవియెట్ దేశంతో భారత దేశానికి సత్సంబంధాలు వున్నాయని అన్నారు. ఉభయ దేశాల మధ్య వున్న ఆనందదాయకమైన సంబంధాలకు నిదర్శనమిచ్చే చెప్పుతున్నాయి. "ఉక్కు యంత్రాగారం నుంచి వ్యవసాయ క్షేత్రాల వరకు" అన్న రంగాలలో ఇండో-సోవియెట్ సహకారం నిరంతరం విస్తృతమవుతున్నది. మద్రాసులో సోవియెట్ సహాయంతో స్థాపించబడనున్న ఉక్కుపోత యంత్రాగారం గురించి శ్రీ ఉజ్జల్‌సింగ్ ముఖ్యంగా ప్రస్తావించారు.

నృత్యదళ రైతెక్టర్ ముక్తరమ్ తర్జుమా చేయగా మాట్లాడుతూ తమకు గొప్ప స్వాగతం యిచ్చినందుకు మద్రాసు ప్రజలకు కృతజ్ఞత తెలియజేశారు. ఈ ఉపలక్షణాన్ని కొంతకాలం పెట్టిన కాన్సెర్ట్ ఒకటిగా ప్రదర్శనలు వార్షికోత్సవం సందర్భంలో భారతదేశానికి కానుక కమక ఎంతో ఆనందంగా వున్నదని అమె అన్నారు. తమ నృత్య ప్రదర్శనలు రెండుదేశాల మైత్రిని మరింత పటిష్ఠం చేయగలిగితే తమకు ఎంతో సంతృప్తి, ఆనందమూ కలుగుతాయన్నారు.

రెండున్నర గంటల పేపు జరిగిన ప్రదర్శనలు ప్రేక్షకులను ఎంతో ఆకర్షించాయి. ప్రతి నృత్య ప్రదర్శన తర్వాత ప్రేక్షకులు దానిని పునఃప్రదర్శించవలసినదిగా కోరారు. గత సంవత్సరం జరిగిన ప్రదర్శనలు ఇచ్చిన అర్, వరిబోవా, "గ్రాంరెంకావిలి" నృత్యం వలెంతి రారోమనోవా చేసిన "బాన్మ" అనే ఉజ్బెక్ హాస్య నృత్యం, ఉజ్బెక్ యువకుల భారతీయ తుమ్రీల ధరించి భారతీయ నృత్యాలను చేసిన ఇండో-సోవియెట్ స్నేహాన్ని ప్రతిబింబింపజేసే "స్నేహం" అన్న నృత్యం ప్రేక్షకుల హృదయాలను దోచగలిగాయి.

ప్రతినిధివర్గ నాయకుడు ముక్తరోవ్ ఇక్కడి ఇమినోచ్ వ్యక్తిగా విలేకరులతో మాట్లాడుతూ, అక్టోబరు విప్లవానంతరం ఉజ్బెకిస్తాన్‌లో జరిగిన సాంస్కృతిక పునరుజ్జీవనం గురించి వంక్షిప్తంగా చెప్పారు. విప్లవానికి పూర్వం నాటకమనేదే వెయ్యడమే వృత్తిగా పెట్టుకున్న నాటకమండలి ఒక్కటుకూడా వుండేదికాదు. కాని, ఇప్పుడు అలాంటివృత్తినాటక మండలులు ఇరవైకంటే ఎక్కువగా వున్నాయి. ఒక్కొక్క నాటక మండలిలో నృత్య దళాలు కూడా వున్నాయి. అటువంటి నృత్య దళాలు కూడా వున్నాయి. అటువంటి నృత్యదళమే "బాన్మ" అనే కవిపేరుతో స్థాపించబడిన నాటక మండలిలో 650 మంది కళాకారులున్నారు. ఈ నాటక మండలి ఉజ్బెక్, తజిక్ రిపబ్లిక్‌లలోనే గాక, విదేశాలలో కూడా ప్రదర్శిస్తుంటారు. షేక్స్‌పియర్ నాటకాలనేవి ఈ మండలిచేత ప్రదర్శింపబడ్డాయి. ఈ మండలి ప్రదర్శించే "నాటకాలు" "ఆనాటి కాలం" "ఆనాటి కాలం" అనే టాగోర్ నాటకం గొప్ప ప్రశంసలను పొందింది. ఇటీవలనే విడుదల ప్రదర్శించిన "కాళ్ళగజ్జా" అన్న నాటకం కూడా గొప్ప ప్రశంసలను పొందింది. ప్రఖ్యాత ఉజ్బెక్ కవి రషీదోవ్ ఈ నాటకాన్ని వ్రాశారు.

మాస్కోలో జరిగిన ఇరవై ప్రపంచ యువజనోత్సవాల సందర్భంలో 1957 వ సంవత్సరంలో "బహార్" నృత్య బృందం ఏర్పాటులోకి వచ్చింది. ఉత్సవాలలో ఈ బృందానికి ప్రథమ బహుమతి లభించింది. పోలియెట్ దేశప్రజలకు కానుక విరుదాన్ని పొందినవారు కాలమండి ఈ బృందంలో వున్నారు.

భారత ప్రభుత్వ విద్యాశాఖ ఆహ్వానాన్ని పురస్కరించుకొని ఈ నృత్యబృందం వచ్చింది.

పాట్నాలో విద్యార్థులపై బాష్పవాయు ప్రయోగం

బస్సుకు నిప్పుపెట్టిన గుంపులను చెదరగొట్టడానికి పోలీసుల చర్య

ఆల్లరిమూక రాళ్ళు రువ్వగా మేజిస్ట్రేట్‌కు గాయాలు

పాట్నా, జనవరి 6—

ఆగ్నేయ పాట్నాలో కామర్స్ కాలేజి ముందు బస్సును తగులబెట్టిన విద్యార్థుల గుంపులను చెదరగొట్టడానికి పోలీసులు నేడు 40 పార్లు బాష్పవాయువు ప్రయోగించారు.

ఆ సమయానికి ముందు కొన్ని వేల మంది విద్యార్థులు గుమికూడారు. ముఖ్యమంత్రి ఇంటిముందు ప్రదర్శనలు జరిపిన రెండు వేల మంది విద్యార్థులపైన కూడా నేటి మధ్యాహ్నం పోలీసులు నాలుగుసార్లు బాష్పవాయు ప్రయోగం చేశారు. ఇక్కడ విద్యార్థులు రాళ్ళు రువ్వారు. విద్యార్థులు రాళ్ళు రువ్వినప్పుడు వలితంగా పాట్నా మేజిస్ట్రేట్ శ్రీ జె. ఎన్. సాహా గాయపడినారు.

పాట్నా గాంధీ మైదానంలోనున్న కొన్ని గుడారాలకు కూడా నిప్పుపెట్టడం పోలీసు వర్గాలవారు చెప్పారు.

శ్రీ ఎస్. ఎం. బెనర్జీ

కాన్పూర్ నగర నియోజకవర్గం నుంచి పోటీ

కాన్పూర్ జనవరి 6— కాన్పూర్ నగర నియోజకవర్గం నుంచి ఇండిపెండెంట్ అభ్యర్థిగా వచ్చే ఎన్నికలలో శ్రీ ఎస్. ఎం. బెనర్జీ, ఎం. ఎ. పోటీ చేస్తారు.

నేడు జైలులో అయనను కలసిన శ్రీమతి బెనర్జీ ఈ సమాచారాన్ని పత్రికల వారికి తెలిపారు. తమధ్య శ్రీ బెనర్జీ అనవసర పత్రికలకు విస్తృతమైన శిక్షణం శ్రీ ఇంద్ర యు, పి. ప్రభుత్వం అరెస్టు చేసింది.

కరీంనగర్ జిల్లా వ్యవసాయ సంఘాల ఎన్నికలపై శ్రీ ఇ. జె. ప్రాన్సిస్‌కు, మరొక పక్షానికి కార్యనిర్వాహక సభ్యులను నల్లగొండలో సాయంత్రం త్రివేణ్ద్రంలో పోలీసులు అరెస్టుచేశారు.

శ్రీ జిలాన్ ప్రకటించినప్పుడు విద్యార్థి సమస్యలు తెగకెంపులు తప్పలేదు.

శ్రీ జిలాన్ జైలులకు వెళ్లడం మరెంతకాలం వుండగలదో చెప్పలేము. ఎంతవల్ల నంటే, తనవ్యవహారాలలో అయనకు అంతటి నిర్వాకం వున్నది. శ్రీ జిలాన్ వయస్సు 55 సంవత్సరాలు.

—టి

త్రివేండ్రంలో హర్తాళ్

బియ్యం ధరల పెరుగుదలకు నిరసన సూచకంగా

త్రివేండ్రం, జనవరి 6— కాన్పూర్ వ్యాప్తంగా జరుగుతున్న హర్తాళ్ సందర్భంగా నేడిక్కడ హర్తాళ్లు, హోటళ్ళలో అధికభాగం మూసివేయబడినవి.

బ్యాంకులు తదితర వాణిజ్య సంస్థలు కేంద్రప్రభుత్వ కార్యాలయాలు యథావిధిగా పనిచేస్తున్నాయి.

బియ్యం ధరల పెరుగుదలకు నిరసన సూచకంగా హర్తాళ్ జరపండి అని కాంగ్రెసేతర పార్టీలు పదింటితో ఏర్పడిన బంద్ సంఘం చేసిన అభ్యర్థనను అనుసరించి త్రివేండ్రంలో హర్తాళ్లు, హోటళ్ళు మూసివేయబడినవి.

కాన్పూర్ రోడ్డు రవాణా సంస్థకు చెందిన బస్సులు, ప్రయివేటు బస్సులు, టాక్సీలు సహజంగా తమకు కేటాయించిన మార్గాలలో తిరుగుతున్నాయి. నగరంలోని కాన్పూర్ ప్రభుత్వ కార్యాలయాలు ముందు. ముఖ్యమైన వీధులలోను పోలీసు బందోబస్తు ఏర్పాటుచేయబడింది. సందర్శన పోలీసు దళాలు. ఉక్కు శిరస్త్రాణాలు ధరించిన పోలీసులు నగరంలో గస్తీ కాస్తున్నారు.

నగరంలోని వివిధ కాన్పూర్ ప్రభుత్వ కార్యాలయాలకు ఉద్యోగులను ప్రత్యేకబస్సులలో పోలీసు సహాయానికి చేరవేస్తున్నారు.

కేంద్రం ఇస్తున్నట్లుగా తమకు జీతాలు, కరువు భత్యం ఇవ్వాలనికోరుతూ ఎన్. జి. వో.లలో కొంతమంది ఈ ఒక్కరోజు పని మానివేయాలని నిర్ణయించుకున్నందున, పని చేయగోరే ఉద్యోగులను వారివారి కార్యాలయాలకు చేరవేయడానికి 29 ప్రత్యేక బస్సులను కాన్పూర్ ప్రభుత్వం ఏర్పాటు చేసింది.

హుందగుణంగా పేర్కొనబడుతున్న 150 మంది వ్యక్తులను గత రాత్రి పోలీసులు నిర్బంధించారు.

సమ్మె చేస్తున్న కార్మికులు పికెటింగ్ చేయడం తో నగరంలోని ప్రభుత్వ ముద్రణాలయం పనిచేయలేదు.

స్థానిక తయారీ సంస్థలకు పికెటింగ్ చేసిన పలుగురిని పోలీసులు బయటికి నెట్టివేశారు. ఈ సంస్థలో పనిచేసే 40 మంది లోనూ 12 మంది మాత్రమే నేడు తమ తమ పనులకు హాజరయ్యారు.

ప్రభుత్వం యాజమాన్యంలోని రబ్బర్ ఫ్యాక్టరీ కార్మికులు కూడా సమ్మెచేశారు.

సైకిల్ రిమ్ముల ఉత్పత్తి సంస్థలో పనిచేసే 59 మంది ఉద్యోగులలోనూ కొద్దిమంది మాత్రమే నేడు పనిచేశారు.

ఎర్నాకులంలో

ఎర్నాకులం, జనవరి 6— ఇక్కడి కలెక్టర్ కార్యాలయంలోను, తదితర జిల్లా ఆఫీసులలోను, ప్రభుత్వ ముద్రణాలయంలోను స్వల్ప సంఖ్యలో మాత్రమే ఉద్యోగులు పనిచేశారు.

వార్తలలో వ్యక్తి

యుగోస్లావ్ నాయకుడు

శ్రీ మిలోవన్ జిలాస్

యుగోస్లావియా కమ్యూనిస్టు పార్టీ మాజీ అగ్రనాయకుడు శ్రీ మిలోవన్ జిలాస్ జైలు నుంచి విడుదలై నాడన్న వార్త ప్రపంచ రాజధాని నగరాలలో సహజంగానే సంచలనాన్ని కలిగించింది. ఎంతవల్లనంటే గత తొమ్మిది సంవత్సరాలుగా కారాగారంలో వున్న తర్వాత ఇప్పుడు మెడపులేని విడుదల కలిగి అయన అకస్మికంగా విడుదల కావడం ఆశ్చర్యకరమే.

ఈ తొమ్మిది సంవత్సరాలలోను అయన మధ్యలో పలుమార్లు మీడియా సాంకే

వియత్నాంలో ఉగాది యుద్ధ విరమణ

పొడిగింపు అవకాశాలనుగురించి మిత్రరాజ్యాలతో అమెరికా సంప్రతింపులు

వాషింగ్టన్, జనవరి 5—

వియత్నాంలో ఉగాది యుద్ధ విరమణ పొడిగింపు అవకాశాలను గురించి అమెరికా తన మిత్రరాజ్యాలతో సంప్రతింపులు ప్రారంభించినట్టు నిన్న వైట్‌హౌస్ ప్రకటించింది.

ఉత్తర వియత్నాంపై బాంబుదాడులను విరమిస్తే హనోయ్ కూడా అందుకు అనుగుణంగా స్పందించి తగిన మార్పులు చేస్తే మేమూ యుద్ధ విరమణ ఏర్పాటుచేసి వైట్‌హౌస్ ప్రకటన విడుదల చేస్తామని ప్రెస్ సెక్రటరీ బిల్ మోయర్స్ పత్రికాగోష్ఠిలో యుద్ధవిరమణను గురించి వివరించడం జరిగింది.

ఉధాట్ ఆశాభావం

న్యూయార్క్, జనవరి 5—ఉత్తర వియత్నాంపై అమెరికా విమాన దాడులను నిలిపివేసే పక్షంలో "బదులు పరిణామాలు" ఏర్పడగలవని ఉ థాంట్ వ్యక్తపరిస్తున్నట్లు ఆయన పత్రికా ప్రతినిధి చెప్పారు.

ఏ ప్రాతిపదికపై శాంతిని ఈ విధంగా ఎలిమినేట్ హనోయ్ అంటే నిర్దిష్టమైన మార్పులను ఏవైనా వస్తేనా అని పత్రికా విలేకరి అడిగినప్పుడు ప్రత్యుత్తరం ఆయన పత్రికా ప్రతినిధి చెప్పారు.

ఏ ప్రాతిపదికపై శాంతిని ఈ విధంగా ఎలిమినేట్ హనోయ్ అంటే నిర్దిష్టమైన మార్పులను ఏవైనా వస్తేనా అని పత్రికా ప్రతినిధి చెప్పారు.

వైట్‌హౌస్ ప్రకటన విడుదల చేసిన తరువాత మీడియా సమావేశంలో ప్రెస్ సెక్రటరీ బిల్ మోయర్స్ పత్రికాగోష్ఠిలో యుద్ధవిరమణను గురించి వివరించడం జరిగింది.

ఉధాట్ ఆశాభావం

న్యూయార్క్, జనవరి 5—ఉత్తర వియత్నాంపై అమెరికా విమాన దాడులను నిలిపివేసే పక్షంలో "బదులు పరిణామాలు" ఏర్పడగలవని ఉ థాంట్ వ్యక్తపరిస్తున్నట్లు ఆయన పత్రికా ప్రతినిధి చెప్పారు.

ఏ ప్రాతిపదికపై శాంతిని ఈ విధంగా ఎలిమినేట్ హనోయ్ అంటే నిర్దిష్టమైన మార్పులను ఏవైనా వస్తేనా అని పత్రికా ప్రతినిధి చెప్పారు.

వైట్‌హౌస్ వైఖరిలో మార్పువస్తే అమెరికా స్పందనలదని కూడా ఆయన అన్నారు. ఉత్తర వియత్నాం ప్రభుత్వం వైఖరిని గమనించి కొద్దికాలంగా వినవస్తున్న వార్తలు ప్రోత్సాహకరంగా వున్నవి ఉ థాంట్ చేసిన ప్రకటన గురించి విలేకరి మోయర్స్ పత్రికాగోష్ఠిలో యుద్ధవిరమణను గురించి వివరించడం జరిగింది.

శాంతిసాధనకు ఉత్తరవియత్నాం ప్రధాని హితవచనాలు

సమితిలో దౌత్యవర్గాల వ్యాఖ్య

న్యూయార్క్, జనవరి 5— ఉత్తర వియత్నాంపై అమెరికా విమాన దాడులను నిలిపివేయడం అనేది శాంతిని నెలకొల్పడానికి దోహదపడగలదని ప్రధాని పామ్‌వాన్‌డాంగ్ న్యూయార్క్‌టైమ్స్ పత్రికకు ఇచ్చిన ఇంటర్వ్యూలో వ్యక్తంచేశారని ఐక్యరాజ్య సమితిలోని దౌత్యవర్గాలవారు వ్యాఖ్యానిస్తున్నారు.

పామ్‌వాన్‌డాంగ ఇంటర్వ్యూలో తమ దేశపు వైఖరిని స్పష్టంగా వివరించిన తర్వాత దౌత్యవర్గాలవారు ఈ వ్యాఖ్యానికి వచ్చారు.

హనోయ్ మానించిన ఎనిమిదంశాల శాంతి ప్రణాళిక కాలక్రమంలో వచ్చిన మార్పు కాదు. అది "వియత్నాం సమస్య పరిష్కారానికి ప్రాతిపదిక" మాత్రమేనని పామ్‌వాన్‌డాంగ్ తన ఇంటర్వ్యూలో దౌత్య ప్రతినిధులు జాగరూకతతో గమనించారు.

ఉత్తర వియత్నాం ప్రధాని చెప్పిన విషయాలు ప్రధానమైనవి. హనోయ్‌తో సత్సంబంధాలు గల దేశాలు ఏవైనా ఐక్యరాజ్యసమితి పాత్రకు అవి పాత్రవహించాలని ప్రతిపాదిస్తే అవి పామ్‌వాన్ డాంగ్ చెప్పిన విషయాలకి విరుద్ధమైనవి అని దౌత్యవర్గాలవారు అభిప్రాయపడుతున్నారు.

(జాతీయ వార్త ఒకటవ పేజీ)

ఈజిప్టు ఐఎస్, స్టీల్ ఉపపే

జాతీయంచేయాలని ఐక్య అరబ్‌రిపబ్లిక్ నిర్ణయం

కైరో, జనవరి 5—ఈజిప్టు ఐఎస్, స్టీల్ కంపెనీని జాతీయం చేయాలని ఐ క్యరబ్ రిపబ్లిక్ ప్రభుత్వం నిర్ణయించినట్లు ఆకాశవాణి "ఎల్ అహ్రామ్" వేదిక ప్రకటించింది.

ఈ కంపెనీ కంపెనీలో ఇప్పుడు ఉన్న [illegible] ఈ కంపెనీలో [illegible] 30 శాతం పెట్టి ఇవ్వబడుతుంది.

టాంజానియా ప్రభుత్వ కార్యాలయాలలో ఇంగ్లీషు నిషేధం

టాంజానియా, జనవరి 5— [illegible] ఇంగ్లీషు నిషేధించి [illegible] ఇంగ్లీషు భాషస్థానంలో "టాంజానియా జాతీయభాష" కిస్వాహిలి ప్రవేశపెడతారు.

ఇంగ్లీషు భాషను నిషేధించడం ఒక ప్రధాన చేశారు. ఇక ప్రభుత్వ దైనందిన వ్యవహారాలలో ఇంగ్లీషు భాష ఉపయోగించడం అనవసరమని అయన అన్నారు.

కాలతట్టల చెట్టర్ బోల్జ

పరిశీలన సందర్శన

కాలిఫ్, జనవరి 5—కాలిఫ్ గ్రామీణ పరిశ్రమల ప్రాథమిక క్రింద పనిచేస్తున్న మూడు పారిశ్రామిక విభాగాలను భారత రక్షణ శాఖ అమెరికా కార్యదర్శి శ్రీ చెస్టర్ బోల్జ్ సందర్శించారు.

ఈ పారిశ్రామిక విభాగాలు నలి చేస్తున్న [illegible] పనిచేస్తున్నవి. [illegible] ఆధునికీకరణ పథకాలు [illegible] ఇవి [illegible] ఇవి [illegible] ఇవి

జోవాయ్ పట్టణంవద్ద కాల్పులు

ఇద్దరి మృతి: నల్గురికి గాయాలు

షిల్లాంగ్, జనవరి 5— జోవాయ్ ఇన్‌స్పెక్షన్ బంగ్లా సమీపం నుంచి జరిగిన కాల్పులవల్ల పటాణ పాడే వారి బృందంలో ఇద్దరు మరిపోయారు. మరో నలుగురికి గాయాలు తగిలాయి.

షిల్లాంగ్‌కు ఆగ్నేయంగా పదిహేడు మైళ్ళ దూరంలో జోవాయ్ ఉంది. శనివారం సాయంత్రం స్థానిక పోలీసులు, ఇద్దరు పౌరులతో ఈ ఇన్‌స్పెక్షన్ బంగ్లాలో పహారా నిలిపిన సైనిక సిగ్నలింగ్ యూనిట్ డ్రైవర్‌కు తి వంగా దెబ్బతగలడం, తత్పూర్వ మూడు గంటలకు పాటలు పాడే బాణసరుల బృందం ఒకటి ఇన్‌స్పెక్షన్ బంగ్లా సమీపంలోకి క్రిస్మస్ పాటలు పాడుతూ వస్తుంది

ఈ బృందం మరియు సైనిక సిగ్నలర్స్ మధ్య వాగ్వివాదం జరిగిందని తత్పూర్వమరి పోయిందని తెలుస్తున్నది.

తత్పూర్వ కొంత సేపటికి పాట పాడేవారు కొందరు ఇన్‌స్పెక్షన్ బంగ్లా ముందు పట్టు పాట ప్రారంభించారు. ఆకస్మాత్తుగా ఇన్‌స్పెక్షన్ బంగ్లా వైపు నుంచి తుపాకి కాల్పులు జరిగాయి. మొత్తం ఐదు తూటాలు కాల్చారు.

ఈ కాల్పులవల్ల బార్నెస్ లాయ్ అనబడు వెంటనే మరిపోయాడు. మరో ఇద్దరు గుర్తి గాయాలు తగిలాయని, వారిలో తీవ్రంగా గాయపడినవారిలో ఒకడు ప్రేమ్ చమ్ తత్పూర్వ మరిపోయాడు. ఈ కాల్పుల వల్ల జోవాయ్ పట్టణంలో ఉద్రిక్తత ఏర్పడింది.

ఆంధ్ర సైంటిఫిక్ కంపెనీ

స్వర్ణోత్సవ సమావేశం

మచిలీపట్నం, జనవరి 5—ఆంధ్ర సైంటిఫిక్ కంపెనీ ఇటీవల జరిగిన వర్తక సమాజం డైరెక్టర్ల వివేకము, 1888 జూన్ 30వ తేదీన సమాప్తమయిన కంపెనీ జాబితా అకౌంట్లను ఆమోదించింది. శ్రీయుతులు వి.అర్. వైద్యనాథప్రసాద్, ఎన్.టి.జి. వరదాచారి, ఎన్.ఆర్.వై. రామకృష్ణప్రసాద్, జె. రామారావులు తిరిగి డైరెక్టర్లుగా ఎన్నికయారు.

డైరెక్టర్ బోర్డు చైర్మన్ శ్రీ ఎన్ ఆర్. వై. వెంకటప్రసాద్ ఈ సమావేశానికి అధ్యక్షత వహించారు. మేనేజింగ్ డైరెక్టర్ శ్రీ పి. రామచంద్రరావు వందన సమర్పణ గావించారు.

తిరువాస్కూరు మాజీ దీవాన్ సర్ సి.పి. రామస్వామి అయ్యర్ నల్గవ తేదీన మద్రాసులో కన్నుమూశారు.

"ప్రజలు కాంగ్రెసునే గెలిపిస్తారు"

ప్రధాని విశ్వాసం

("ఆంధ్రజ్యోతి" ప్రతినిధి)

హైదరాబాద్, జనవరి 4— రానున్న ఎన్నికలలో ప్రజలు కాంగ్రెసుకే ఓటు చేయగలరన్న విశ్వాసాన్ని ప్రధాని ఇందిరా గాంధి నేడు వెలిబుచ్చారు.

తెలంగాణాలోని మూడు జిల్లాలలో తన పర్యటనానుభవాలను గురించి ప్రధాని విలేకరులతో ప్రస్తావిస్తూ ఈ పర్యటనవల్ల తగిన ఫలితాలు మంచి అభిప్రాయం ఏర్పడినదని, ప్రజలు కాంగ్రెసుకే ఓటు చేయగలరని తాను నిశ్చయిస్తున్నానని అన్నారు.

తాను ఉపన్యసించిన అరు బహిరంగ సభలకు హాజరయిన ప్రజలు, ప్రతిగ్రామంలోను పాడుతీర్చి వినడిచే వేలాది ప్రజలు కాంగ్రెసువల్ల ప్రజల విశ్వాసానికి కార్యాచరణ అని ఆమె చెప్పారు.

తెలంగాణాలో పర్యటన ముగించుకుని ప్రధాని నేటి రాత్రి తొమ్మిది గంటలకు హైదరాబాద్ చేరుకున్నారు.

ఆమె రేపు ఉదయం బయలుదేరి ఢిల్లీ వెడతారు.

బీహార్ కూలీలకు విజాగాపట్నం రైతుల విరాళం

ప్రధానికి రెండు వేల బస్తాల ధాన్యం సమర్పణ

హైదరాబాద్, జనవరి 4—బీహార్‌లో క్షామ ప్రాంతాలకు పంపే నిమిత్తం విశాఖపట్నం జిల్లా రైతులు నేడు ప్రధాని కి 1081 బస్తాల ధాన్యం విరాళ మిచ్చారు.

నేటి పాయంత్రం కామారెడ్డిలో ప్రధాని ప్రసంగించిన ఒక సభలో జిల్లా కాంగ్రెసు అధ్యక్షుడు డాక్టర్ కె. వి. రెడ్డి ఈ విరాళాన్ని సమర్పించారు.

ప్రధాని ఈ విరాళాన్ని స్వీకరిస్తూ తమ కృతజ్ఞతలు తెలియజేశారు.

ఇకముందు దిగుమతులపై ఆధారపడకుండా అన్న కొత్పత్తిని పెంచడం చేయాలని ప్రధాని రైతులకు విజ్ఞప్తి చేశారు.

అంతకు ముందు ప్రధాని ఇక్కడ జరగనున్న కాంగ్రెసు అభ్యర్థులను సమితి అధ్యక్షుడు శ్రీమతి గాంధికి పరిచయం చేశారు. కాంగ్రెసు అభ్యర్థులు డాక్టర్ కె. వి. రెడ్డి, జి. రాజాలింగారావు ప్రధానికి పూలదండలు సమర్పించారు.

"పటిష్ఠమైన ప్రభుత్వం వుంటేనే సమర్థంగా రక్షణ కృషి సాధ్యం"

రానున్న ఎన్నికలలో కాంగ్రెసుకే ప్రజలు విజయం చేకూర్చాలని శ్రీమతి ఇందిర విజ్ఞప్తి

("ఆంధ్రజ్యోతి" ప్రతినిధి) హైదరాబాద్, జనవరి 4 —

సరిహద్దులో చైనాతో ప్రస్తుతం యుద్ధం లేకపోయినా, ఏదురాక్రమణను ఎదుర్కొనవలసివచ్చినా ప్రజలు సన్నద్ధంగా వుండాలని ప్రధాని శ్రీమతి ఇందిరా గాంధి నేడు విజ్ఞప్తి చేస్తూ, దేశంలో పటిష్ఠమైన ప్రభుత్వం వుంటేనే రక్షణ సన్నద్ధత సాధ్యం కాగలదన్నారు.

ఈ కారణంగానే తిరిగి కాంగ్రెసును గెలిపించాలని ఆమె ప్రజలకు విజ్ఞప్తి చేశారు.

కరీంనగర్ జిల్లా సారంగాపూర్ వద్ద జరిగిన పెద్ద బహిరంగ సభలో ప్రధాని ఉపన్యసిస్తూ చైనా దురాక్రమణ, ఆ తత్పూర్వ పాకిస్తాన్ దురాక్రమణ లేకపోతే దేశం మరింతగా అభివృద్ధి సాధించివుండేదన్నారు.

ఈ దురాక్రమణల కారణంగానే ప్రభుత్వం హెచ్చు నిధులను రక్షణ కార్యకలాపాలకు మళ్ళించవలసి వచ్చిందన్నారు.

ప్రారంభంలో ముఖ్యమంత్రి శ్రీ బ్రహ్మానందరెడ్డి ప్రసంగిస్తూ ఇందిరాగాంధీకి అభ్యర్థులను ఓడించాలని విజ్ఞప్తి చేశారు.

కాంగ్రెసు అభ్యర్థి శ్రీ జె. వరదసింగ రావు ప్రధానికి స్వాగతం చెప్పారు.

కామారెడ్డి సభలో ప్రసంగం

తత్పూర్వ నిజామాబాద్ జిల్లా కామారెడ్డిలో జరిగిన బహిరంగ సభలో ప్రధాని ప్రసంగిస్తూ దారిద్ర్యంపై నేడు జరుగుతున్న పోరాటంలో ప్రజలు రోగడ స్వాతంత్ర్యోద్యమంలో చూపిన పటిష్ఠతను ప్రదర్శించాలని కోరారు.

దేశాన్ని ఎదుర్కొంటున్న క్లిష్ట పరిస్థితులను ఆమె ప్రస్తావిస్తూ మరికొంత కాలం కాంగ్రెసు నాయకులు ప్రధానికి పూలమాలలు సమర్పించారు.

"నిధుల కొరతవల్ల ఐదవ ఉక్కు ఫ్యాక్టరీపై నిర్ణయం గైకొనలేదు"

—ప్రధాని స్పష్టీకరణ

("ఆంధ్రజ్యోతి" ప్రతినిధి) హైదరాబాద్, జనవరి 4—

అయిదవ ఉక్కు ఫ్యాక్టరీ ఏర్పాటుపై ఎట్టి నిర్ణయం గైకొనక పోవడానికి పనరుల కొరతయే కారణమని ప్రధాని ఇందిరా గాంధి పునరుద్ఘాటించారు.

కామారెడ్డిలో నేటి రాత్రి జరిగిన ప్రధాని విలేకరి సభ ముగిసిన నిమిషాల ఒక పత్రికా ప్రతినిధి అడిగిన ప్రశ్నకు సమాధానంగా ఆమె ఈ విషయాన్ని వివరించారు.

ఆమె తన ఎన్నికల ప్రచారంగాలో ఈ రెండు రోజులలోను ఈ విషయాన్ని ప్రస్తావించకపోవడానికి కారణ మేమని ఆ ప్రతినిధి ప్రశ్నించారు.

అందుకు ప్రధాని "ఈ విషయంలో నా అభిప్రాయం మనస్సులోనే. అది అర్థి సమయంలో కూడిక్కడి. ఇప్పుడు దాన్ని చేర్చితత్పూర్వ పరిణామాలు ఇక్కడ పక్కలో లేర్పడగలవు" అని సమాధానమిచ్చారు.

బీహార్ క్షుదార్తులకు విజాగాపట్నం రైతుల విరాళం

ప్రధానికి రెండు వేల బస్తాల ధాన్యం సమర్పణ

హైదరాబాద్, జనవరి 4—బీహార్‌లో క్షామ ప్రాంతాలకు పంపే నిమిత్తం విశాఖపట్నం జిల్లా రైతులు నేడు ప్రధాని కి 1081 బస్తాల ధాన్యం విరాళ మిచ్చారు.

నేటి సాయంత్రం కామారెడ్డిలో ప్రధాని ప్రసంగించిన ఒక సభలో జిల్లా కాంగ్రెసు అధ్యక్షుడు డాక్టర్ కె. వి. రెడ్డి ఈ విరాళాన్ని సమర్పించారు.

ప్రధాని ఈ విరాళాన్ని స్వీకరిస్తూ తమ కృతజ్ఞతలు తెలియజేశారు.

ఇకముందు దిగుమతులపై ఆధారపడకుండా అన్న కొత్పత్తిని పెంచడం చేయాలని ప్రధాని రైతులకు విజ్ఞప్తి చేశారు.

అంతకు ముందు ప్రధాని ఇక్కడ జరగనున్న కాంగ్రెసు అభ్యర్థులను సమితి అధ్యక్షురాలు శ్రీమతి గాంధికి పరిచయం చేశారు. కాంగ్రెసు అభ్యర్థులు డాక్టర్ కె. వి. రెడ్డి, జి. రాజాలింగారావు ప్రధానికి పూలదండలు సమర్పించారు.

ప్రధాని పర్యటనలో కొన్ని విశేషాలు

("ఆంధ్రజ్యోతి" ప్రతినిధి)

హైదరాబాద్, జనవరి 4 — ప్రధాని తన ఎన్నికల పర్యటన సందర్భంలో ఆమె ప్రయాణం చేస్తున్న ప్రతి మార్గం గమ్యం ప్రతిగ్రామంలోను పురుషులు కంటె స్త్రీలు, బాలబాలికలు అధిక సంఖ్యలో పాడుతీర్చి ఆమెకు మనస్వాగతమిచ్చారు. కొన్నిచోట్ల శ్రీమతి ఇందిరా గాంధి తన కారు ఆపి వారితో కొంతసేపు మాట్లాడి మరీ వెళ్ళారు.

• • •

కరీంనగర్‌లో ఎండ తరిందడానికి వీలుకానంతగా వున్నది. ఈ రాష్ట్రానికి ఒక పత్రికా ప్రతినిధి, ఒక మధ్యవయస్సు గల స్త్రీ స్పృహతప్పి పడిపోయారు. ప్రధాని వెంట పర్యటనలో పాల్గొంటున్న పత్రికా ప్రతినిధులతోపాటు ఈ ప్రతినిధి కూడా వున్నారు. ఆయనకు ప్రథమచికిత్స చేసి వెంటనే హైదరాబాద్ పంపారు.

• • •

మూడు తెలంగాణా జిల్లాలలో నేడు ప్రధాని జరిపిన అనేకానేక ఎన్నికల పర్యటన సందర్భంలో శ్రీమతి గాంధి కొన్ని తెలుగు మాటలను నేర్చుకొన్నారు. కామారెడ్డి, రామాయంపేటలలో ఆమె తన ప్రసంగాలను "సహోదరీ, సహోదరులారా! ..." అంటూ ప్రారంభించారు.

• • •

రామాయంపేటలో ఆమె తన ప్రసంగాన్ని "కాంగ్రెసుకే ఓటు ఇవ్వాలి" అని తెలుగులో చెప్పి ముగించారు.

నేటి సుంగింపు సందర్భంలో ప్రజలు "జైహింద్" అంటూ విగ్గరగా మూడు సార్లు అనాలనే నెహ్రూ మంత్రాయాన్ని శ్రీమతి గాంధి తాను ప్రసంగించిన అరు సభలలోను అనరించారు.

రామాయంపేట

రామాయంపేటలో జరిగిన సభలో ప్రధాని ఇందిరా గాంధి ప్రసంగిస్తూ దేశాన్ని ఎదుర్కొంటున్న సమస్యలవల్ల మహిళలకు హెచ్చు బాధ్యత కలుగుతుంది వారి సహకారం కృషిలో ప్రజుత్వానికి తోడ్పడాలని ప్రత్యేక విజ్ఞప్తి చేశారు.

అసెంబ్లీ కాంగ్రెసు అభ్యర్థి శ్రీమతి రెడ్డి రత్నమ్మ, పార్లమెంటు కాంగ్రెసు అభ్యర్థి శ్రీమతి మంగం లక్ష్మీబాయి ఇతర స్థానిక కాంగ్రెసు నాయకులు ప్రధానికి పూలమాలలు సమర్పించారు.

"నిధుల కొరతవల్ల ఐదవ ఉక్కు ఫ్యాక్టరీపై నిర్ణయం గైకొనలేదు"

—ప్రధాని స్పష్టీకరణ

("ఆంధ్రజ్యోతి" ప్రతినిధి) హైదరాబాద్, జనవరి 4—

అయిదవ ఉక్కు ఫ్యాక్టరీ ఏర్పాటుపై ఎట్టి నిర్ణయం గైకొనక పోవడానికి వనరుల కొరతయే కారణమని ప్రధాని ఇందిరా గాంధి పునరుద్ఘాటించారు.

కామారెడ్డిలో నేటి రాత్రి జరిగిన ప్రధాని విలేకరి సభ ముగిసిన నిమిషాల తర్వాత ఒక పత్రికా ప్రతినిధి అడిగిన ప్రశ్నకు సమాధానంగా ఆమె ఈ విషయాన్ని వివరించారు.

ఆమె తన ఎన్నికల ప్రచారంగాలో ఈ రెండు రోజులలోను ఈ విషయాన్ని ప్రస్తావించకపోవడానికి కారణ మేమని ఆ ప్రతినిధి ప్రశ్నించారు.

అందుకు ప్రధాని "ఈ విషయంలో నా అభిప్రాయం మనస్సులోనే. అది అర్థి సమయంలో కూడిక్కడి. ఇప్పుడు దాన్ని చేర్చితత్పూర్వ పరిణామాలు ఇక్కడ ఎక్కడో లేర్పడగలవు" అని సమాధానమిచ్చారు.

పాట్నా సచివాలయంలో రైలు స్టేషన్‌పై విద్యార్థుల దాడి

పోలీసులచే గాలిలోకి కాల్పులు

పాట్నా, జనవరి 4. పాట్నాకు తూర్పున 40 మైళ్ళ దూరంలోగల బార్ల్ రైలు స్టేషన్‌పై నేడు విద్యార్థులు సమూహ మొకటి దాడి చేసినట్లు ఇక్కడకు చేరిన వార్తలు తెలుపుతున్నవి.

ఈ సమూహం స్టేషన్ మాస్టర్‌పై దాడి చేసి, రైల్వే ఆస్తికి కొంత నష్టం కలిగించారు.

సమూహాన్ని చెదరగొట్టడానికి రైల్వే రక్షణ దళం గాలిలోనికి కాల్పులు జరిపారు. ఎవరూ గాయపడలేదు.

కాంచిలో ఒక చోట స్వల్పంగా కాల్పుల వివరణం మినహా నేడు పరిస్థితి ప్రశాంతంగానే వున్నట్లు అధికార వార్తలు తెలుపుతున్నవి.

కాంచిలో విద్యార్థులు నేడు మూడవ రోజున కూడా క్లాసులకు హాజరుకాలేదు.

పాట్నాలో విద్యాసంస్థలన్నీ మామూలుగానే పనిచేస్తున్నవని, ఎట్టి సంఘటనలు జరుగలేవని పోలీసులు తెలియజేశారు.

జాగారీకూలో కొనసాగుతున్న ఏడవ రోజున సమావేశాలు. నిన్న ప్రారంభమైన హుస్సూర్ సెకండరీ స్కూల్స్ ఐక్యవేదిక రద్దు చేశారు.

నాగభూమి సమస్య:

ఢిల్లీ చర్చలలో కొంత పురోగతి

కేంద్రానికి, రాష్ట్రానికి మధ్య వుండవలసిన సంబంధాలపై వివరంగా పరిశీలనలు

న్యూఢిల్లీ, జనవరి 5—

అజ్ఞాత నాగనాయకుల ప్రతినిధి వర్గం నేడు పదవి శ్రీమతి ఇందిరా గాంధితో జరిపిన చర్చలలో నాగభూమి, కేంద్ర ప్రభుత్వానికి మధ్య వుండవలసిన సంబంధాల విధానము గురించి పరిశీలన జరిగింది.

ఈ సంబంధాలను గురించి చర్చ జరగడం కొంత పురోగమనగా రాజకీయ పరిశీలకులు పేర్కొంటున్నారు.

నేడు అజ్ఞాత నాగనాయకులతో, ప్రధానికి విస్తృతం కాలేదు.

మధ్య చర్చలు జరగ ఉపేవు జరిగి ముగిసినవి.

కేంద్రప్రభుత్వానికి, నాగభూమికి మధ్య వుండవలసిన సంబంధాలను గురించి చర్చించబడిన వివరాలు ఏమీలో రహస్యంగా వుంచారు.

ఉభయపక్షాలవారు తమ తమ ప్రతిపాదనలతో సంప్రతించి తత్పూర్వ తిరిగి సమావేశమవుతారు.

అయితే తిరిగి ఈ సమావేశానికి తేదీ

అజ్ఞాత నాగనాయకుల వైఖరిపై అంగామీ వ్యాఖ్య

నాగభూమికి స్వతంత్ర ప్రతిపత్తి కావాలన్న వాదానికే అజ్ఞాత నాగనాయకులు అంటిపుంటే నాగభూమి సమస్య పరిష్కారం కాబోదని నాగభూమి ముఖ్యమంత్రి శ్రీ అంగామి నేడిక్కడ చెప్పారు.

దమ్ దమ్ విమానాశ్రయంలో ఆయన విలేకరులతో మాట్లాడుతూ అజ్ఞాత నాగనాయకులు న్యాయ పక్షంగా వ్యవహరిస్తే తాము కూడా న్యాయబద్ధంగానే వుండగలమన్నారు.

నాగభూమిలో తమ ప్రభుత్వమే చట్టబద్ధంగా ఏర్పడిన ప్రభుత్వమని, మరొక ప్రభుత్వం లేదని ఆయన అన్నారు.

మీ మంత్రి వర్గంలో అజ్ఞాత నాగనాయకులు నెవరైనా చేరుకొనగలరా అని ప్రశ్నించగా వారు పర్యవసానాలు ప్రతిపత్తి ఆధిపత్యాన్ని కలిగి, దౌర్జన్య చర్యలకు ఒప్పుకొనితే ఇందులో తాము ఆమోదించబడని అంగామి అన్నారు.

మరొక ప్రశ్నకు అంగామి సమాధానమిస్తూ విశాఖపట్నంలో అజ్ఞాత నాగ ప్రతినిధులు అయోధ్యాలు అంతకుముందువని, పాకిస్తాన్ నుంచి కొంత సహాయం లభిస్తున్నదని అన్నారు.

రూ. 10 లకే రేడియో

బేటరీ సెల్సుతో పని చేసే ట్రాన్సిస్టర్ పాకెట్ రేడియో, అన్ని భాగాలతో గ్యారంటీ గల ఇ పాన్ తయారీ. ప్రపంచంలో స్థానికంగా అన్ని ప్రదేశాలనుంచి సంగీతం, వార్తలు వినవచ్చు. మా కొత్త పథకం ప్రకారం రూ. 10 లకే ఈ ట్రాన్సిస్టర్‌ను మీరు పొందవచ్చు. పాకింగ్, పోస్టేజ్ రూ. 2.50 అదనం. తోడుగా ఉచితం. వి.పి. పి. కాయంది. పథకానికి పొమ్ము బాపక చేయబడును.

American Trading Agency Durgiana (R-3) Amritsar

"సైనిక చర్యలను అమెరికా విరమిస్తే చర్చలు సాధ్యం"

ఉత్తర వియత్నాం ప్రధాని వివరణ

న్యూయార్క్, జనవరి 4—వాషింగ్టన్‌కు పైనిక చర్యలను స్వచ్ఛందంగా ఉత్తర వియత్నాం జారీచేసిన తత్వత వియత్నాం సంక్షోభంపై చర్చలకు అవకాశం వుంటుందని ఉత్తర వియత్నాం ప్రధాని ఒక అమెరికన్ విలేకరికి తెలిపారు.

ప్రస్తుతం ఉత్తరవియత్నాంలో చర్యలిస్తున్న న్యూయార్క్ "టైమ్స్" అసోసియేటెడ్ ప్రెస్ రిపోర్టర్ హారిసన్ సాలిస్‌బరీతో ఉత్తర వియత్నాం ప్రధాని పామ్ వాన్ డాంగ్ మాట్లాడుతూ అమెరికా తన యుద్ధ చర్యలకు స్వస్తి చెప్పిన తక్షణం తాము ఒకరిపట్ల మరొకరు గౌరవాన్ని ప్రదర్శించి అన్ని అంశాలను పరిష్కరించు కొనగలమన్నారు.

ఉత్తర వియత్నాం ప్రధాని తన ఇంటర్వ్యూలో ఇలా పేర్కొన్నట్లు సాలిస్‌బరీ నేడు న్యూయార్క్ టైమ్స్‌లో వ్రాశారు.

"మొదట చర్యలు గైకొనవలసినది వాషింగ్టన్ మాత్రమే. ఇది నేడు జరగక పోయినా రేపు అయినా జరగనున్నది. కొందరపడి లాభం లేదు. ఇప్పుడు కొందరపడితే సమస్య పొరపాటుగా చిత్రించడం జరుగుతుంది. అప్పుడు మనకు ఇబ్బందులు కలుగుతుంది. అందువల్ల తగిన సమయం అవసరం."

"ద్రవిడ్‌సాన్ వాదనను ప్రజాసోషలిస్టు పార్టీ బలపరచబోదు"

శ్రీ ఎన్. జి. గోరే ప్రకటన

పూనా, జనవరి 5. ఇండియాలో సిస్టమ్ ఆఫ్ ప్రిఫరెన్సెస్ ఎన్నికల కొంతమంది కోరుతున్న ఆందోళనను ప్రజా సోషలిస్టు పార్టీ అధ్యక్షుడు శ్రీ ఎన్. జి. గోరే ఖండించారు.

దేశంలో పంకోన్ని వ్యక్తిగతంగా కలిగిరచే పార్టీలు కాంగ్రెసు ప్రత్యామ్నాయ ప్రభుత్వాలను ఏర్పాటుచేయాలని అయన అన్నారు.

ఇ. వల్ల ఆర్. ఎం. కె. అధ్యక్షుడు మద్రాసులో జరిగిన సభలో తమిళనాడు ప్రజా సోషలిస్టు పార్టీ అధ్యక్షుడు పాల్గొన్నారన్న వార్త బాలి తాను ఆశ్చర్యపడినట్లు అయన తెలియజేశారు.

దేశంలో ద్రవిడస్థాన్, పాకిస్తాన్ ఏర్పాటును ప్రజాసోషలిస్టుపార్టీ బలపరచజాలదని అయన అన్నారు.

అట్టి అవకాశవాద విధానాలను అరికట్టి తమ పార్టీ గట్టి కృషిచేస్తుందని అయన స్పష్టంచేశారు.

షిల్లాంగ్ సమీపంలో సైనికుల కాల్పులు

ఒక బాలిక మృతి

షిల్లాంగ్, జనవరి 4 — జాయింతియా కొండ ప్రాంతాలలో షిల్లాంగ్‌కు తూర్పున 40 మైళ్ళలో నేటి ఉదయం జరిగిన కాల్పులవల్ల ఒక వ్యక్తి అక్కడి కక్కడే మరణించాడు, మరి నలుగురికి బుల్లెట్ గాయాలు తగిలాయి.

ఒక అధికార ప్రతినిధి ఈ సమాచారాన్ని తెలియజేస్తూ, గాయపడినవారిలో ఒక వ్యక్తి పరిస్థితి ప్రమాదంగా వున్నట్లు నేటి సాయంత్రం పి.టి.ఐ. ప్రతినిధితో చెప్పారు.

పాటలు పాడుకొంటున్న కొందరు బాణసరులు, స్థానిక బంగాలీలు వుంటున్న కొందరు సైనికులకు మధ్య గత రాత్రి వచ్చిన తగాదా ఫలితంగా నేడు కాల్పులు జరిగినట్లు ఆ ప్రతినిధి తెలియజేశారు.

ఇరువర్గాలు కాల్పు నిలిపకొన్నారు. దీనిలో ఒక సైనికుడికి గాయాలు తగిలాయి. ఒక గంటలో ఈ పరిస్థితి చల్లబడిపోయింది. తిరిగి తెల్లవారు జామున రెండు గంటలకు బాణసరు ఇంగ్లాండ్ గుమికూడి పాటలు పాడుతున్నారట

మిజో విద్రోహులకు పాకిస్తాన్‌చే ఆయుధాల సరఫరా—

న్యూఢిల్లీలోని అధికారవర్గాల వెల్లడి

న్యూఢిల్లీ, జనవరి 4—

మిజో విద్రోహులకు ఆయుధాలు, మందుగుండు సామగ్రి సరఫరా పాకిస్తాన్ నుంచే ప్రధానంగా జరగుతున్నట్టు అధికార వర్గాల ద్వారా తెలుస్తున్నది.

తూర్పు పాకిస్తాన్‌లో గల చిటగాంగ్ నుంచి ఆయుధాలను ఇతర మందుగుండు సామగ్రిని తెచ్చి విద్రోహులకు రూమా దగార్డర్ అందజేస్తున్నట్టు తెలుస్తున్నది.

గత సంవత్సరం ఆయుధాలను చిటగాంగ్ నుంచి ట్రక్కులలో రటాయించి తెచ్చి వాటిని కార్నపూలి నది మీదుగా మోటార్ లాంచీలలో దాటవేశారు.

గత సంవత్సరంమిజో నేషనల్ ఫ్రంట్‌కు చెందిన విద్రోహులనే విదుదల చేయబడిన ఇండియా పరిపక్షపు రక్షణ దళాలు, రూమా పోలీసు స్టేషన్ సమీపంలో వెయ్యిమంది విద్రోహుల శిక్షణ పొందినట్టు వెల్లడించాడు.

రంగ్‌లాంగ్‌వద్ద 400 మంది మిజో విద్రోహుల శిక్షణ పొందుతున్నట్టు ఒకవార్త వెల్లడిస్తున్నది.

పాకిస్తాన్‌లో సరాసరి 3000 మంది సరఫరా మిజోల శిక్షణ పొందుతున్నారట.

శిక్షణ గరవడం, ఆయుధాలు అందజేయడంతో పాటు, ఇండియాపై దాడులు సాగించడానికి తన భూభాగాన్ని స్వేచ్ఛగా వినియోగించుకోవడానికి కూడా పాకిస్తాన్ అనుమతించింది.

మిజో కొండలలో భద్రతా చర్యలు

షిల్లాంగ్, జనవరి 4— మిజో కొండ ప్రాంతాలలో చెప్పుకోదగ్గంగా వున్న గ్రామీణులను కొత్త నివాస ప్రాంతాలకు తరలించే కార్యక్రమం నేటి ఉదయం ప్రారంభమైనది.

మిజో విద్రోహుల దుడగాల నుంచి పౌరులకు రక్షణ కల్పించే నిమిత్తం ఈ విధంగా కొత్త ప్రాంతాలకు తరలిస్తున్నారు.

ఈ కార్యక్రమం పరిధంగా సాగుతున్నదని ఈ చర్యవల్ల పౌరులకు తాత్కాలికంగా కొంత ఇబ్బంది కలిగినా వారు వంతంగా సహకరిస్తున్నారని పైనిక ప్రతినిధి ఒకరు తెలియజేశారు.

"స్విచ్ వర్క్" ఉద్యమం

(1 వ పేజీ తరువాయి)

ఉద్యోగులు, ఉపాధ్యాయులు, నల్గవ తరగతి సిబ్బంది నిరాహార దీక్షలు చేపట్టారు. గాయపడినవారిలో ఒక వ్యక్తి పరిస్థితి ప్రమాదంగా వున్నట్లు నేటి సాయంత్రం పి.టి.ఐ. ప్రతినిధితో చెప్పారు.

పాటలు పాడుకొంటున్న కొందరు బాణసరులు, స్థానిక బంగాలీలు వుంటున్న కొందరు సైనికుల మధ్య గత రాత్రి వచ్చిన తగాదా ఫలితంగా నేడు కాల్పులు జరిగినట్లు ఆ ప్రతినిధి తెలియజేశారు.

ఇరువర్గాలు కాల్పు నిలిపకొన్నారు. దీనిలో ఒక సైనికుడికి గాయాలు తగిలాయి. ఒక గంటలో ఈ పరిస్థితి చల్లబడిపోయింది. తిరిగి తెల్లవారు జామున రెండు గంటలకు బాణసరు బంగ్లాలోకి గుమికూడి పాటలు పాడుతున్నారట

పాలసరఫరాకు విఘాతం

సమ్మెకారణంగా ప్రభుత్వ ఆర్థిక వ్యవస్థ దెబ్బతినకుండా పాల సరఫరా కేంద్రాలను మూయబడి వుండడంవల్ల కనీసం పాలు దొరకక నేడు ప్రజలు పాలు లభ్యంకాక నేటి పుదయం చిక్కులకు గురైనారు.

కార్యనిర్వహణ సమితికి చెందిన కొంతమంది కార్యకర్తలు పన్ను లాభకి పాలపుడ్డు వెళ్ళి పాల బ్యాకులను స్వాధీనపరచుకుంటారని భయపడ్డారు.

కార్యనిర్వహణ సమితికి చెందిన కొంతమంది కార్యకర్తలు పన్ను లాభకి పాలపుడ్డు వెళ్ళి పాల బ్యాకులను స్వాధీనపరచుకుంటారని భయపడ్డారు.

హైదరాబాదులో పరిస్థితులే పాల బ్యాకులను మాత్రం వదలివేయడం జరిగిందని తెలిసింది.

కార్యనిర్వహణ సమితికి చెందిన ఉద్యోగులు కొందరు పబ్లిసిస్ట్రీకను కార్యాలయంలో నెళ్ళకుండా అడ్డుకుంటారని కొందరు ఉద్యోగులు తెలిపారు.

పోలీసులు అన్ని కార్యాలయాల వద్ద కాపలా కాస్తున్నారు.

జనసంఘం పార్టీ సహాయ కార్యదర్శి శ్రీ గోపాలరెడ్డి తిరువాలూరు జిల్లా పత్రం వద్ద ప్రభుత్వ ఉద్యోగుల కోర్కెల వల్ల సాధ్యమైతే సమ్మెకు సంఘీభావం ప్రకటించడం కుంటి కాకపోతే గిస్తున్నారు.

నిరాహార దీక్షతో తమకేమి సంబంధం లేదని వాన్ గెజిటెడ్ అసోసియేషన్ సంఘ అధ్యక్షుడు శ్రీ ఎ. సుందరమయ్య పత్రికా ప్రతినిధులకు తెలియజేశారు.

నిరాహారదీక్ష ప్రజల దృష్టిని ఆకర్షించలేదని, జనసమూహం రాజ్య పరిపాలన కార్యక్రమాలు జరగడం లేదని అయన అన్నారు.

నెల్లూరులో నాలుగు వేలమంది ఉద్యోగులు గైర్ హాజర్

నెల్లూరు, జనవరి 5— అన్ని తరగతులకు చెందిన నాలుగువేలమంది ఉద్యోగులు నేడు ఇక్కడ "స్విచ్ వర్క్" కార్యక్రమంలో పాల్గొన్నారు.

జిల్లా పరిషత్ ఉపాధ్యాయులు, ఉద్యోగులు, నాన్ గెజిటెడ్, మునిసిపల్, నల్గవ తరగతి ఉద్యోగులు సుమారు రెండు దరఖాస్తులు పెట్టి పనికి హాజరు కాలేదు.

పోలీసులు అన్ని కార్యాలయాల వద్ద కాపలా కాస్తున్నారు.

జనసంఘం పార్టీ సహాయ కార్యదర్శి శ్రీ గోపాలరెడ్డి తిరువాలూరు జిల్లా పత్రం వద్ద ప్రభుత్వ ఉద్యోగుల కోర్కెల వల్ల సాధ్యమైతే సమ్మెకు సంఘీభావం ప్రకటించడం కుంటి కాకపోతే గిస్తున్నారు.

కడప

కడపలో ఎన్. జి. ఓ. ఉపాధ్యాయులు, నాన్గవ తరగతి మునిసిపల్, వంద యతీకాల్ ఉద్యోగులు స్విచ్‌వర్క్ కార్యక్రమ సందర్భంగా మూకుమ్మడి సెలవులు పెట్టినందున ప్రభుత్వ కార్యాలయాలన్నీ నిర్మానుష్యమైపోయాయి.

జిల్లాలోని 21 కేంద్రాలలో 14,000 మంది సెలవు పెట్టారని తెలియవచ్చింది. మిగతా నది కేంద్రాలలో సుమారు 98 మంది సెలవు పెట్టినట్లు వర్తమానం చేరింది. మునిసిపల్ హైస్కూల్స్‌లో పరీక్షలు నేడు నిలిచిపోయాయి.

తెనాలి

ఎన్. జి. ఓ.లు, నాల్గవ తరగతి ఉద్యోగులు ఉపాధ్యాయులు శాస్త్రీ ప్రభుత్వానికి స్థానిక, పట్టణాలకు చెందిన జీవ ప్రజలకు వస్త్రాలు పెట్టి స్విచ్‌వర్క్ ఉద్యమంలో పాల్గొన్నారు. మొత్తం 800 మంది నది మూసివేయడంతో కార్యాలయాలన్నీ నిర్మానంగా వున్నాయి.

గన్నవరం

కృష్ణా జిల్లా గన్నవరంలో శాస్త్రి కంయుక్త కార్యాచరణ సమితి ఆధ్వర్యంలో నిరాహార దీక్షలు జరుగుతున్నాయి. ఎన్. జి. ఓ. ఉపాధ్యాయులు, నాల్గవ తరగతి ఉద్యోగులు నది విజయవాడ ఉద్యమంలో పాల్గొన్నారు.

సామాజిక స్థానిక దేవాలయ ఆవరణలో అధ్యక్షుడు అధ్యక్షతన నది జరిగింది. శ్రీయుతులు కె. వి. ఆర్ ప్రభాకర్, రి. ప్రేమానందం, యన్. సీతారామారావు, దడ్లూరు వెంకటేశ్వర్లు, వి. వెంకటేశ్వరరావు, యం. నారాయణ హరనాథ్ ప్రభృతులు ప్రసంగించారు.

రాజమండ్రి

తూర్పుగోదావరిజిల్లా రాజమండ్రిలో ఎన్. జి. ఓ.లు, నాల్గవ తరగతి ఉద్యోగులు, ఉపాధ్యాయులు, మునిసిపల్ ఉద్యోగులు దాదాపు 500 మంది నేటి "స్విచ్‌వర్క్" ఉద్యమంలో పాల్గొన్నారు.

మండపేట

మండపేటలో నేటికి సుమారు పాతిక విజయవంతమైంది. ఇక్కడ గల 344 మంది వివిధ ఉద్యోగులలో 312 మంది నేటికి హాజరుకాలేదు.

కడప

కడపలో ఎన్. జ

న్యాయస్థానాలలో ఉన్నత సంప్రదాయాలు

ప్రతుల్యలక్ష్యం కావాలని భారత ప్రధాన న్యాయమూర్తి వివరణ

కాకినాడ, జనవరి 5— న్యాయస్థానాలనేవి మన దేశంలోని గొప్ప వ్యవస్థలలో ఒకటని, అవి ఉన్నత సంప్రదాయాలను పరిపోషించడం ప్రతుల్య లక్ష్యం కావాలని భారత ప్రధాన న్యాయమూర్తి శ్రీ కోకా సుబ్బారావు ఇక్కడ పేర్కొన్నారు.

నవభారత నిర్మాణంలో ఈ పని ప్రధాన న్యాయమూర్తి శ్రీ కోకా సుబ్బారావు గారికి మన్నన తన్ని వివరించారు.

ఏ దేశంలైనా న్యాయస్థానాల విధ్యుక్త ధర్మం అక్కడి సంస్కృతి సంప్రదాయాలు ప్రతిబింబిస్తుంటాయి. ఒక దేశంలోని న్యాయస్థానాలు విరుద్ధంగా పనిచేస్తే ప్రజాస్వామ్యానికి, న్యాయానికి తీవ్ర అగౌరవ తర్జనలు ఏర్పడి, ప్రజాస్వామ్యానికి దూరంచేసే వారిదుర్మార్గాలు పెరిగి పోతాయని వివరించారు. అవినీతి నిర్మూలించారు. అవినీతి నుంచి కోర్టు ప్రధాన న్యాయమూర్తి వంటి ఉన్నతమైన గౌరవ స్థానమని ఇందులోకలగ చెప్పారని శ్రీ సుబ్బారావు తమ ప్రసంగంలో ప్రస్తావించారు.

చరిత్రను పరిశీలిస్తే ప్రజాస్వామ్యానికి, అభివృద్ధికి సర్వ జరిగిన తర్జనభర్జనలు న్యాయమని పరిపాలనలో తంత్రాలు లేకుండగలవి కావనా న్యాయస్థానాలేనని భారత ప్రధాన న్యాయమూర్తి నివరించారు. వ్యక్తిస్వేచ్ఛను ప్రతుల్యంచేసే కావనాన్ని నిర్వహించే న్యాయస్థానాలని, మనదేశాన్నంగా ఆస్థిత్వంలోకి రాక పూర్వం హిందూ న్యాయశాస్త్రం తెగ, మతం, కులం ప్రాతిపదికపై ఉండేవని చెప్పారు. శక్తి విధిలేరంగా కూడా సత్యంపై ఆధారపడి ఉండేవని భారత ప్రధాన న్యాయమూర్తి తెలిపారు.

మన రాజ్యాంగం ఈ నివేదనలు అన్నింటికి కొలగిలిగా నిలిచిందని, సమానత్వం, సాంఘిక న్యాయం ప్రాతిపదికగా మన ప్రమేయం లేకుండ న్యాయ నిర్వహణ జరుగుతున్నదని, మన ప్రమేయం లేకపోవడమంటే అన్ని మతాలకు వాటి నాగరికతలకు రక్షణ ఇస్తుందని అన్నారు.

స్వేచ్ఛ, సాంఘిక న్యాయం, సమన్యాయ పరిరక్షణకి కార్యనిర్వాహకశాఖ అయిన ప్రభుత్వం దాని బాధ్యతను సక్రమంగా నిర్వహించేలా మన్నించి కోర్టు, ఇతర న్యాయస్థానాలు చూస్తాయని శ్రీ సుబ్బారావు తెలిపారు.

మన న్యాయస్థానాలు తమ విధుల నిర్వహణలో ప్రజలనుంచి గౌరవాన్ని పొందుతున్నాయన్నారు.

తొలుత ఏలూరు ఇరుకుటుంబ కళాస్థానం డెబేట్ క్లబ్ తెనాలి బార్ అసోసియేషన్ ప్రధాన న్యాయమూర్తికి అర్పించిన స్వాగతపత్రాన్ని చదివారు. ఈ గుర్తులలానికి, జిల్లాకోర్టుకు శ్రీ సుబ్బారావు విజయవాడ తైలకర్ల ప్రత్యేకం ఇస్తామని తెలిపారు.

తూర్పు గోదావరి జిల్లా న్యాయవాదుల సంఘ సమావేశంలో కూడా భారత ప్రధాన న్యాయమూర్తి ప్రసంగించారు.

న్యాయవాద వృత్తి అభివృద్ధికి తీసుకోవలసిన చర్యలను అయన వివరించారు. న్యాయ విద్యలలో విద్యార్థులు రద్దీ తగ్గించాలి, న్యాయవాదవృత్తి ఆప్షనల్ సబ్జెక్టుగా ఇచ్చినట్లుగా అయిన పరదాలని అయన సూచించారు.

కొండజాతివారికి కుటీర పరిశ్రమలు

రాజవొమ్మంగి సమితిలో

రాజవొమ్మంగి, జనవరి 5— తూర్పు తీరాంధ్రలో గోదావరి జిల్లా రాజవొమ్మంగి సమితిలో కుటుంబనియంత్రణ కార్యక్రమాన్ని అమలుచేస్తున్నారు. ఇక్కడ మొత్తం 3వేల కొండజాతి పురుషులు పేరు నమోదు చేసుకున్నారు. కాకినాడ, ఎర్రగుంట, పాడేరు, అరకు, టి.వి. కాలనీలలో పనిచేసే ప్రజలు అనేక విధాలుగా గురవుతున్నారని, వీటన్నిటి అరికట్టడానికి కొండజాతి వారికి కుటీర పరిశ్రమలు ఏర్పాటు చేయాలని కోరుతున్నారు.

ఏప్రిల్ 17వ తారీఖుతో ప్రస్తుతం కాకినాడలో జరుగుతున్న 13 ఇన్సులేటర్ కర్మాగారం కొనసాగుతుంది. ఎన్నికల దృష్ట్యా ఈ రూట్లలో ఇన్సులేటర్ పనులు పెంచాలని ఆర్. టి. సి. సమావేశంలో అధికారులు ఇవ్వాలని కోరుతూ తీర్మానించారు.

వీరిపాలెం రోడ్డు మీదుగా 1, 3, 4 రూట్ల బస్సులు కాకినాడలోని రోడ్డు మీదుగా వెళ్లేలా చూడాలని, పెద్దపాలెం బస్సులను మెయిన్ రోడ్డు మీదుగా నడపాలని రోడ్డు మీదుగా నడపాలని తీర్మానించారు. వీరిపాలెం రోడ్డులో రద్దీ ఎక్కువగా ఉన్నందున ఈ మార్పు చేయడమైంది.

మూరిమ్మ బస్సులు ఇతర ప్రాంతాలకు వెళ్ళేలా రూట్లు నిర్ణయించాలని కోరారు. కాకినాడ కార్పొరేషన్ వెంకటేశ్వరరావు వందన సమర్పణ చేశారు.

'ఆంధ్రపురాణ' పరిషత్ కాకినాడలో సన్మానం

సాహిత్యలహరి కార్యక్రమాలకు డాక్టర్ కృష్ణమూర్తి చేయూత

(ఆంధ్రజ్యోతి విలేకరి)

కాకినాడ, జనవరి 5— ఒకటవ తేదీన ఇక్కడి దివ్యజ్ఞాన సమాజ భవనంలో "సాహిత్య మాలి" వారు ఆంధ్ర పురాణకర్త శ్రీ మధునావంతుల సత్యనారాయణ శాస్త్రిని సన్మానించారు. ఈ సందర్భంలోనే స్థానిక త్రైస్తవ సాహితీ సంస్థలవారు కూడా మాతృశ్రీ కానుకలు ఇచ్చి శ్రీ శాస్త్రిని సత్కరించారు. సాహిత్యలహరి కార్యదర్శి శ్రీ జాకి జాని స్వాగతం చెప్పారు. శ్రీ అనంత పోతు మందర్ సభకు అధ్యక్షత వహించారు. త్రైస్తవ సాహిత్య సంస్థ పాలకవర్గాన్ని శ్రీ జ్ఞానానందకవి పరిచయం చేశారు. శ్రీ మిరియాల రామకృష్ణ సాహిత్యలహరి తరపున అభినందన పత్రాన్ని సమర్పించారు.

శ్రీ మధునావంతుల సత్యనారాయణ తమ కృతజ్ఞతలు తెలిపి "ఆంధ్ర పురాణం" నుంచి కొన్ని పద్యాలు వినిపించారు.

శ్రీ పోతమందర్ మాట్లాడుతూ, సాహిత్యలహరి ఇక ముందు నెలకొక ప్రసిద్ధ రచయితను పిలిచి సభలు ఏర్పాటు చేస్తుందని, అందులకే అవసరమైన డాక్టరు కె. కృష్ణమూర్తి తరిస్తానని వాగ్దానం చేశారని ప్రకటించి అందరికీ కృతజ్ఞత తెలిపారు.

కార్యదర్శి శ్రీ శ్రీహరిరావు వందన సమర్పణ చెప్పారు.

చేర్యాల చేనేత సహకార సంఘం కార్యవర్గం ఎన్నిక

జనగాం, జనవరి 5—చేర్యాల చేనేత సహకార సంఘం సర్వసభ్య సమావేశం ఇటీవల జరిగింది. సంఘ కార్యనిర్వాహక వర్గానికి ఈ కింది వారు ఎన్నికయారు:

అధ్యక్షులు: శ్రీ ఉప్పాటి పద్మయ్య. ఉపాధ్యక్షులు: శ్రీ ఆదెపు శంకరయ్య. కార్యదర్శి: శ్రీ వీరబత్తిని నరహరి. కోశాధికారి: శ్రీ కవుట నారాయణ, పట్టు ఆ: శ్రీ యుతులు ఇ. సత్యనారాయణ, కె. చంద్రయ్య ఏ చంద్రయ్య, కె. ఎల్లయ్య ఏహెచ్. బాలయ్య. పి. లక్ష్మీనరసయ్య. ఎం నారాయణ.

కర్నూలు రోడ్డు పరిధి బస్సులు పాతపోడా విధానం

విజయవాడ పట్టణ ప్రయాణీకుల సంఘం అభ్యర్థన

విజయవాడ, జనవరి 5 — విజయవాడ పట్టణ బస్ ప్యాసెంజర్ అసోసియేషన్ కార్యనిర్వాహక వర్గ సమావేశం శ్రీ పిన్నమనేని వీరాంజనేయ అధ్యక్షతన నిన్న ఇక్కడ జరిగింది.

రోడ్ ట్రాన్స్పోర్టు అథారిటీ సమావేశం గత సెప్టెంబరు 19 తేదీన ఏర్పాటు చేశారని, ఒక సిద్ధాంతం కాంతా మా ప్రాంత సమావేశం వాయిదావేసి నేటి వరకు జరగకపోవడం కడు విచారకరమైన విషయమని వెంటనే సమావేశం ఏర్పాటుచేయాలని తీర్మానించారు.

బస్ వెంకట కాకాని కరూటు గుంటూరు కార్యక్రమాన్ని అమలుచేయడం, అ రూటులో మరిన్ని కాకాని మొత్తం 47 మంది కొండజాతి పురుషులు పేరు నమోదు చేయించుకున్నారు. డాక్టర్ ఆర్. టి.సి. కాలనీలో పనిచేసే ప్రజలు ఏ. సుబ్బారావు తమ అవేదనను చేశారు.

సభకు అధ్యక్షులు శ్రీ పి. చెల్లప్పదొర. వైస్ చైర్మన్ గ్రేడు ప్లాన్ డెవలప్‌మెంటు అసిస్టెంటు శ్రీ జి. సిహెచ్. రాధాకృష్ణ, ప్రైవేట్ కార్యదర్శి డైరెక్టరు శ్రీ పి. తమ్మన్న దొర తదితరులు కుటుంబనియంత్రణం ఆవశ్యకతను గురించి వివరించారు.

కాకినాడలో కమిటీలో ఇంతవరకు 150 మంది కొండజాతివారు కుటుంబనియంత్రణ అవసరాన్ని చేయించుకున్నారు.

కాకినాడలో అనకాపల్లి

మెహర్‌బాబా జన్మదినోత్సవం

కాకినాడ, జనవరి 5—అవతార్ మెహర్ బాబా జన్మదినోత్సవం కాకినాడ అనకాపల్లి మెహర్‌నగర్ కేంద్రంలో శ్రీ కోట రత్నరావు నాయుడు అధ్యక్షతన ఒకటవ తేదీ సాయంత్రం జరిగింది.

ఈ ఉత్సవాలు నిర్వహించిన సహకార సంఘం డిప్యూటీ రిజిస్ట్రార్ శ్రీ ఎం. వి. సుబ్బారావు, శ్రీమతి సుబ్బారావులు పరిచయం అవుతారు. బాబా జీవితం గురించి శ్రీ పి.సి.ఎల్. వరప్రసాదరావు ప్రసంగించారు.

బందరు: స్థానిక మాడివిల్ హాలులో శ్రీ వెంకటేశ్వర ఎమెచ్యూర్ బ్రదర్స్ "దింతా పజీ" నాటకాన్ని ప్రదర్శించారు. శ్రీ పుష్పకృష్ణ పూర్ణచంద్రరావు అధ్యక్షతన ప్రారంభం చెప్పారు శ్రీయుతులు వై. దేవదాసు, పి. హెచ్. ఎల్ పి. వి. రంగారావు, కె. కె. ఆనంద్, ఎ. కొత్తపాలెం, కె. మాచిర్లు, వి. విజయలక్ష్మి, కె. కమలకుమారి వివిధ పాత్రలను అభినయించారు.

'ఆంధ్ర నట పితామహ' 30 వ వర్ధంత్యుత్సవం

గుంటూరు, జనవరి 5— ఆంధ్ర ఖ్యాతి కళాపరిషత్తు వారి ఆధ్వర్యంలో "ఆంధ్ర నట పితామహ" శ్రీ హరి పాదరావు 30 వ వర్ధంత్యుత్సవం గత నెల 31 వ తేదీన జేరి గురవయ్య హైస్కూలు ఓపెన్ ఎయిర్ థియేటరలో జరిగిన. కార్యక్రమ సభకు ప్రముఖ రంగస్థల నటులు శ్రీ బుల్లాడి సూర్యనారాయణ అధ్యక్షత వహించారు. గుంటూరు అడిషనల్ డిస్ట్రిక్టు సెషన్స్ జడ్జి సి. రంగనాయకులు పాల్గొని ఉత్సవం కావించారు.

ప్రారంభంలో పరిషత్తు కార్యదర్శి మందపాటి బాలలింగేశ్వరరావు స్వాగతం చెప్పగా, ఆంధ్రప్రదేశ్ సంగీత నాటక అకాడమీవారు ఇచ్చిన వెయ్యి రూపాయలతో కిరణ, పెట్టింగ్స్ అమరినందుకు పరిషత్తు ధన్యవాదాలు చెప్పారు.

పరిషత్ కార్యదర్శి శ్రీ యుతులు సుభద్ర నూర్యనారాయణ, కె. పురి రంగారావు, దామరాజు పుండరీకాక్షుడు బసవరాజు వెంకటమన్నారావు తదితరులు శ్రీ హరిపాదరావు జీవిత విశేషాలు, రంగస్థల అభినయ ప్రత్యేక విశేషాలు వివరించారు.

శ్రీ సుబ్బారావుకు సన్మానం

పరిషత్తు అధ్యక్షులు జూపూడి నారాయణ ప్రముఖ రంగస్థల నటులు శ్రీ బసవరాజు వెంకట సుబ్బారావును మాట సమర్పణతో వర్ణించారు. శ్రీ ఎం. వంశీధరం కానగర్ శ్రీ సుబ్బారావుకు పద్యాలు సమర్పించారు. శ్రీ కానకాల వంశీధరం శ్రీ సుబ్బారావు నటన వైదుష్యాలను వివరించారు.

వర్ధంతిలోని వివిధ సమాజాలవారు శ్రీ హరిపాదరావు చిత్రపటానికి పుష్పాంజలి సమర్పించారు.

ప్రముఖ రంగస్థల నటులు శ్రీయుతులు జూపూడి నారాయణ, జంధ్యాల సూర్యనారాయణ, ఎం. కాకినాడ కోటేశ్వరరావు, జూపూడి కృష్ణమూర్తి, ఎం. శేషగిరిరావు, కీర్తిశేషులు శ్రీ కృష్ణప్రసాద్, ఎం. శేషగిరిరావు, కీర్తిశేషులు మాదిరెడ్డి సుబ్బారావు, కె. సత్యనారాయణ, కె. సత్యనారాయణ, కె. సత్యనారాయణ

కుటుంబనియంత్రణపై విస్తృత ప్రచారం

ప్రాంతీయ కేంద్రాలను నెలకొల్పాలని నిర్ణయం

న్యూఢిల్లీ, జనవరి 5 — జిల్లా ఆకాశవాణి ప్రాంతీయ స్టేషన్‌లలో సామూహిక కుటుంబ నియంత్రణ విద్యా కార్యక్రమంలో భాగంగా ప్రత్యేక కుటుంబనియంత్రణ కార్యక్రమ కేంద్రాలను ఏర్పాటు చేయనున్నారు.

ఆకాశవాణి డైరెక్టర్ జనరల్ ప్రధాన కార్యాలయంలో సమన్వయ కేంద్రాన్ని ఏర్పాటుచేస్తారు.

కుటుంబనియంత్రణపై జరిగే ప్రచార కార్యక్రమాలు దాదాపు తొంభైశాతం కేటాయించే నిధులను ఈ కేంద్రాలు చూస్తాయి.

గ్రామీణ ప్రాంతాలలోగల కుటుంబ నియంత్రణ సంక్షేమ కార్యక్రమాలకు 60 శాతం ట్రాన్సిస్టర్లను సరఫరా చేస్తారు.

ప్రైవేట్ ఇనిషియేటివ్ బ్యూరో క్రింద పత్రికలకు ప్రత్యేక సమాచారాన్ని అందచేయడానికి అన్ని ప్రాంతీయ కేంద్రాలను కూడా ఏర్పాటుచేయాలని ప్రతిపాదించ జరిగింది. కుటుంబ నియంత్రణకు సంబంధించిన సమాచారాన్ని విరివిగా అందచేయడానికి బ్యూరో ప్రధాన కార్యాలయంలో ఒక ప్రత్యేక కేంద్రాన్ని ఏర్పాటుచేస్తారు.

రాంచిలో కళాశాలల మూసివేత

తొమ్మిదిమంది అరెస్టు

రాంచీ, జనవరి 5. విద్యార్థులపై మొన్న పోలీసు కాల్పులు, బాష్పవాయు ప్రయోగం జరగడం వల్ల ఈ నెల 9 వరకు అన్ని కళాశాలలు మూసివేస్తూ విద్యా [illegible] నిర్ణయించారు. [illegible] విద్యార్థులు [illegible] ఉన్నది. [illegible] విద్యార్థులు కొందరు [illegible] రాళ్లు విసిరారు. [illegible] అధ్యక్షత కావలసి [illegible] పోలీసుకాల్పులు కొందరు [illegible] 35 మంది పోలీసు కాల్పులకు [illegible] తొమ్మిదిమందిని పోలీసులు అరెస్టుచేశారు.

గుంటూరు. ఆంధ్ర విజ్ఞాన లలితకళా పరిషత్తు తరఫున అధ్యక్షులు శ్రీ జూలూరి యజ్ఞనారాయణ నటుడు శ్రీ జనవరాజు సుబ్బారావుకు సన్మానం చేశారు. వేదికపై శ్రీ దామరాజు పుండరీకాక్షుడును కూడా చూడవచ్చు.

రెండవ టెస్టులో కూడా వెస్టుఇండీస్ విజయం

కలకత్తా పోటీలో ఇన్నింగ్సు, 45 పరుగుల తేడాతో భారత క్రికెట్ జట్టు ఓటమి

కలకత్తా, జనవరి 5

వెస్టు ఇండీస్, ఇండియాల మధ్య జరిగిన రెండవ క్రికెట్ టెస్టులో కూడా వెస్టు ఇండీస్ గెలిచింది. ఈ టెస్టులో భారత జట్టును వెస్టు ఇండీస్ జట్టు ఇన్నింగ్సు, 45 పరుగుల తేడాతో ఓడించింది.

నేడు జనవరి రోజు ఆట ప్రారంభించిన 67 నిమిషాలలోనే భారత జట్టు రెండవ ఇన్నింగ్సులో 178 పరుగులకే కుప్పకూలింది.

నిన్న ఆట ముగిసేసరికి అజిత్ విక్రెట్ పడ్డాక 138 పరుగులు చేసిన భారత జట్టు నేడు మరి 45 పరుగులు చేసి [illegible] ఔటయ్యాడు.

నేడు భారతజట్టులో కూడా మంకడింగ్, సుబ్రహ్మణ్యం బ్యాటింగ్ ప్రారంభించారు. నేడు ఆట ప్రారంభించి [illegible] జనవరి 8 ఇన్నింగ్సు ఓటమిని తప్పించుకొనాలంటే ఇండియా మరి 99 పరుగులు చేయవలసి వున్నది.

స్పిన్నర్లు రిచర్డ్స్, లెగ్‌స్పిన్నర్ లాండర్ బౌలింగ్ ప్రారంభించారు. తత్పశ్చాత్ పేసర్ బౌలింగ్ ప్రారంభించారు.

స్పిన్ బౌలింగ్‌లో హాల్ బౌలింగ్ వల్లు కొనడంతో మంకడింగ్ ఔటయ్యాడు.

తత్పశ్చాత్ నిమిషాలకే సుబ్రహ్మణ్యం కేచ్ అవుట్ అయ్యాడు. సుబ్రహ్మణ్యం 17 పరుగులు మాత్రమే చేశాడు.

తత్పశ్చాత్ వెంకటరాఘవన్, అబ్బాస్ అలీబేగ్‌ల వెస్టుఇండీస్ బౌలింగును కొంత వరకు ఎదుర్కొని గట్టిగాడు.

ఇండియా 178 పరుగులకు ఔట్ కావడంతో రెండవ టెస్టు పోటీలో వెస్టు ఇండీస్ జట్టు ఇన్నింగ్సు 45 పరుగుల తేడాతో ఇండియాను ఓడించింది.

వరుసగా రెండు టెస్టుపోటీలలో గెలవడంతో వెస్టుఇండీస్ జట్టు రబ్బర్ కూడా గెలుచుకొన్నది.

స్కోరు వివరాలు : వెస్టుఇండీస్ మొదటి ఇన్నింగ్సు 390, ఇండియా మొదటి ఇన్నింగ్సు 167, ఇండియా రెండవ ఇన్నింగ్సు 178, సుందేరన్ 4, జయసింహ 81, నూర్తి 31, బోర్డే 28, వజాడీ 2, హనుమంతసింగ్ 37, వి. సుబ్రహ్మణ్యం 17, అబ్బాస్ అలీబేగ్ 6, వెంకటరాఘవన్ 2, వి. ఎస్. బేడీ 0, చంద్రశేఖర్ (నాటౌట్) 1 ఎక్‌స్ట్రాలు 19, మొత్తం 178,

వికెట్ల పతనం : 1.4 2.62 3.89 4.105, 5.108 6.165 7.170 8.176 9.176 10.178.

బౌలింగ్ : హాల్ 7.0.35.1., గ్రిఫిత్ 5.4.4.0 సోబర్స్ 29.2.56.4 గ్రిఫ్ 304.3 36.2, లాండ్ 14.5.28.2: హాల్ 1.0.5.0

శ్రీ ఉపేంద్ర ఆచార్య

వర్కింగ్ జర్నలిస్టులు, నాన్ వర్కింగ్ జర్నలిస్టుల పేజ్‌బోర్డు సభ్యత్వాలకు రాజీనామా

మద్రాసు, జనవరి 5— వర్కింగ్ జర్నలిస్టులు నాన్ వర్కింగ్ జర్నలిస్టుల వేతన నిర్ణాయక బోర్డు సభ్యుడు శ్రీ ఉపేంద్ర ఆచార్య ఈ రెండు బోర్డులలో తమకు గల సభ్యత్వానికి రాజీనామా ఇచ్చారు.

ఈ సందర్భంలో ఈ బోర్డుల అధ్యక్షుడికి వ్రాసిన లేఖలో శ్రీ ఆచార్య, నాన్ వర్కింగ్ జర్నలిస్టుల వేతనాలకు సంబంధించిన శాస్త్రీయ ప్రతిపాదనలను చర్చించినప్పుడు అవి సమీక్షకు చాలా కారణంగా వుంటాయని తాను చెప్పానని, సొసైటీ సభ్యులు స్పష్టంగా తాను తమ అభిప్రాయాలను బోర్డు ముందు వుంచలేదని తనరాజీనామా సూచించారు.

ఈ ప్రతిపాదనలు దిన్న, మధ్యతరగతి వార్తా పత్రికలు, పెద్ద భాషా వార్తా పత్రికలు మూతపడడానికి కారణం కాగలవని, వర్కింగ్ జర్నలిస్టుల వేతనాలకు సంబంధించిన శాస్త్రీయ ప్రతిపాదనలు కూడా కారణంగానే ఉన్నాయని, ఈ రెండు భాషాపత్రికలు తరించలేవని, ఈ పరిస్థితులలో తన సభ్యత్వానికి తాను రాజీనామా ఇస్తున్నానని ఈ లేఖలో శ్రీ ఆచార్య తెలిపారు.

నిన్న జనవరి ఎన్నికలలో ప్రజా బోధ నిర్మాణాన్ని శేషగిరి 15 రాష్ట్రపతి స్థానాలకు పోటీపడ్డారని అభ్యర్థులు శ్రీ ఎన్. సి. శ్రీ త్రివేణి సంగమంలో నిన్న జరిగిన ప్రకటనలోనే.

టేబుల్ టెన్నిస్ ఫైనల్స్ ఫలితాలు

పురుషుల సింగిల్స్ ఛాంపియన్‌షిప్ ఫరూక్ కైవసం

మద్రాసు, జనవరి 5—జాతీయ టేబుల్ టెన్నిస్ ఛాంపియన్ షిప్ పురుషుల సింగిల్స్‌లో ఫరూక్ కొరైజ (మహారాష్ట్ర) గెలుచుకొన్నారు. అతడు రెండు సార్లు ఈ పోటీలో ద్వితీయ స్థానాన్ని సంపాదించుకొన్నాడు.

మహిళల సింగిల్స్‌లో ఉషా సుందరరాజ్ గెలుపు

మహిళల సింగిల్స్ పోటీలో మైసూరుకు చెందిన ఉషా సుందరరాజ్ గెలుచుకొన్నారు. ఆమె మహారాష్ట్రకు చెందిన ప్రిస్కా రాపారిపోను వరుసగా మూడు గేములలో ఓడించారు.

నేషనల్ టేబుల్ టెన్నిస్ పోటీలలో మైసూర్ గెలుచుకొనడం ఇది నాల్గవసారి. మొదటిసారి 1961 లో బొంబాయిలో జరిగిన పోటీలో గెలుచుకొన్నారు.

బాలుర పోటీలో ఎస్. ఎ. మెహతా గెలుపు

బాలుర సింగిల్స్ పోటీలో ఎస్. ఎ. మెహతా (మహారాష్ట్ర) వదేరా (ఢిల్లీ) ని ఓడించి ఇందిరా ట్రోఫీని గెలుచుకొన్నాడు.

పురుషుల డబుల్స్‌లో రష్యన్‌ల విజయం

పురుషుల డబుల్స్ పోటీలో రష్యన్ జంట నికొలాయ్, కామార్జా మైసూరుకు చెందిన కైలుమార్ జరిగంగ్ జంట ఓడించారు.

విశేషంగా ఆసియన్ టేబుల్ టెన్నిస్ సమాఖ్య అధ్యక్షుడు శ్రీ టి. డి. రంగశామా సహా బహుమతులు పంచారు.

ధరవరలు

విజయవాడ, జనవరి 5—

బియ్యం ధరలు

బంగారు (కిలో) 100 కి.గ్రా.	7.00
అమ్మకపు కొత్తది	14.00
కొత్తవి	
అమ్మకపు 75 కి.గ్రా. కొత్త	81.15
బంగారు (కిలో) కొత్త	97.18
గోధుమరకాలు (100 కి.గ్రా.)	
విజయవాడలో కొత్త	350.00
పాతవి	360.00
పొగాకుతో కొత్తవి	320.00
పాతవి	330.00
అనకాపల్లి పాతవి	370.00
కొత్తవి	300.00
బంగారు మార్కెట్	
కిలో 1 కిలోగ్రాము	350.00
10 గ్రాములు	3.55
అవరాలు	
కందులు 100 కి.గ్రా.	70.00
మినుములు	145.00
పెసలు	112.50
పీడుకపగగూడు	430.10
పీడుకపగగింజలు	148.47
పీడుకపగ పప్పు	300.25
ముద్దాపు మార్కెట్ (ఓపెనింగ్)	
ముద్దాపు, జనవరి 5—	
పీడుకపగగూడు	413.00
పీడుకపగగింజ	46.25
పీడుకపగపప్పు	73.00
అనుదిన మార్కెట్	355.00

గూడూరులో హిందీ ప్రచార పరీక్షలు

ప్రతిభావంతులయిన విద్యార్థులకు బహుమతి ప్రదానం

గూడూరు, జనవరి 5—గూడూరు జెడ్. పి. హెచ్. స్కూల్ అవరణలో ప్రధానోపాధ్యాయులు శ్రీ జి. జగన్నాథయ్య అధ్యక్షతన సభ జరిగింది.

హిందీ ప్రాముఖ్యతను గురించి శ్రీ ఎ. హెచ్. అప్పిస్వామి, శ్రీ ఎన్. కోటేశ్వర్ రావు విద్యార్థులకు వివరించారు. హిందీ ప్రచార సభ అధ్యక్షులు ఇటీవల జరిగిన హిందీ పరీక్షలలో ఉత్తీర్ణులయిన విద్యార్థులకు సర్టిఫికెట్లు ఇచ్చారు.

విశారద పరీక్షలో ప్రథమురాలుగా ఉత్తీర్ణులయిన కుమారి జి. రమాదేవికి బహుమతులు, కుమారి ఎ. ఉమారాణి, కుమారి సుధీరం విజయశ్రీ, కుమారి ఎం. వెంకట లక్ష్మమ్మ, వి. ప్రభాకరరావులకు ప్రతిభా సంతులుగా పరిగణించి బహుమతులు ఇచ్చారు.

ఉప్పుడూరు : సాయర్లకోట మిత్ర మండలి స్వేచ్ఛ లిమిటెడ్ పాఠశాలలో కార్యదర్శులు మహమ్మద్ ఇస్మాయిల్ క్రిస్మస్ చిత్రకళా ప్రదర్శనకు ప్రారంభోత్సవం చేశారు. సభకు శ్రీ చెరిశాని వెంగయ్య అధ్యక్షత వహించారు. రెవరెండ్ ఎస్. జకరయ్య క్రిస్మస్ సందేశం ఇచ్చారు. శ్రీ కొప్పిరెడ్డి రామకృష్ణారావు మాట్లాడారు. శ్రీ నాగభూషణ సందర్భంలో సభ జరిగినది.

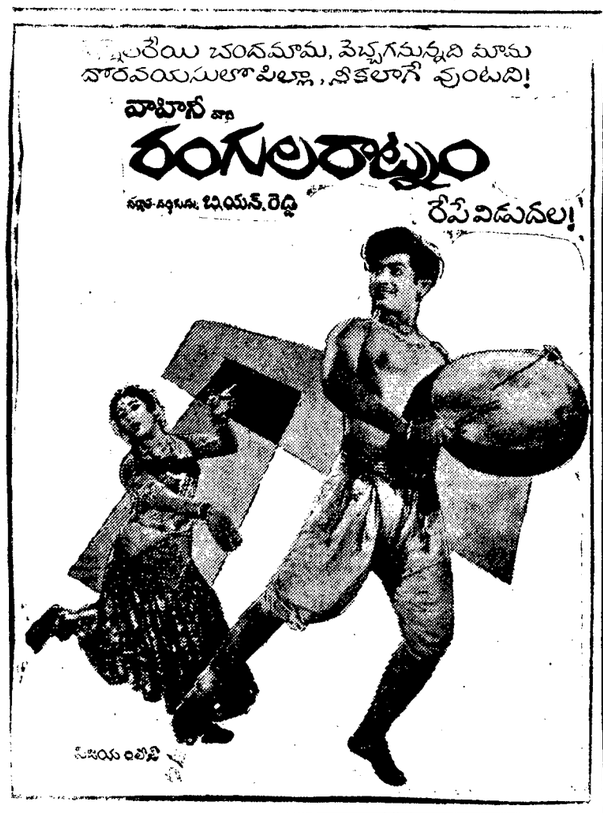

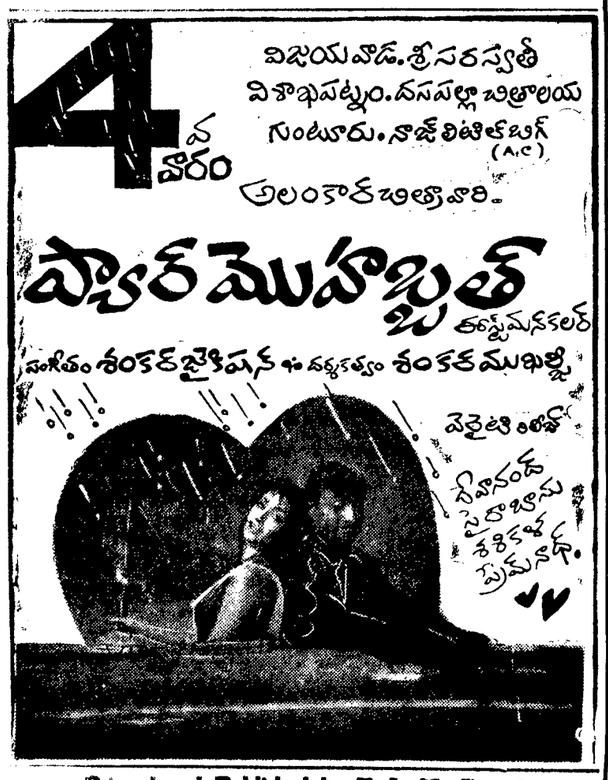

Printed and Published by N. A. M. Prasad at Andhra Printers Ltd., Vijayawada-2.
Editor: Kasu Venkataratnam Raju.